

Приложение 1.4

Наличие собственных спортивных баз:

- **плавательный бассейн – 25 баллов**
 - **плоскостные сооружения – 15 баллов x 2 = 30 баллов**
 - **другие спортивные объекты (лыжная база) – 20 баллов**
-

Итого: 75 баллов

Одним из ярких моментов спортивной жизни университета стало открытие ФОКа на территории Клинической больницы имени С.Р. Миротворцева СГМУ (410053, г. Саратов, ул. Б. Садовая, д. 137). Этот крупнейший спорткомплекс оборудован бассейном, футбольными, баскетбольными и волейбольными площадками и тренажерными залами. Когда ФОК начал работать, многие наши студенты и сотрудники начали регулярно заниматься спортом. Кроме этого, на территории клиники в зоне отдыха имеются две открытые спортивные площадки.

На лыжной базе университета (410071, г. Саратов, ул. 2-ая Дачная, Кумысная поляна), представляющей собой настоящий спорткомплекс, расположенный в лесопарковой зоне города, проходят тренировки по семи видам спорта: настольному теннису, баскетболу, волейболу, легкой атлетике, дартсу, шахматам и мини-футболу. В зимнее время по лесу проходит лыжная трасса.

Одна из площадок используется как терренкур для студентов специальной медицинской группы здоровья. Здесь занимаются не только студенты, но и сотрудники университета с семьями.

Также на базе кафедры физического воспитания (410056, г. Саратов, ул. Бахметьевская, д. 4) функционируют три спортивных тренажерных зала.



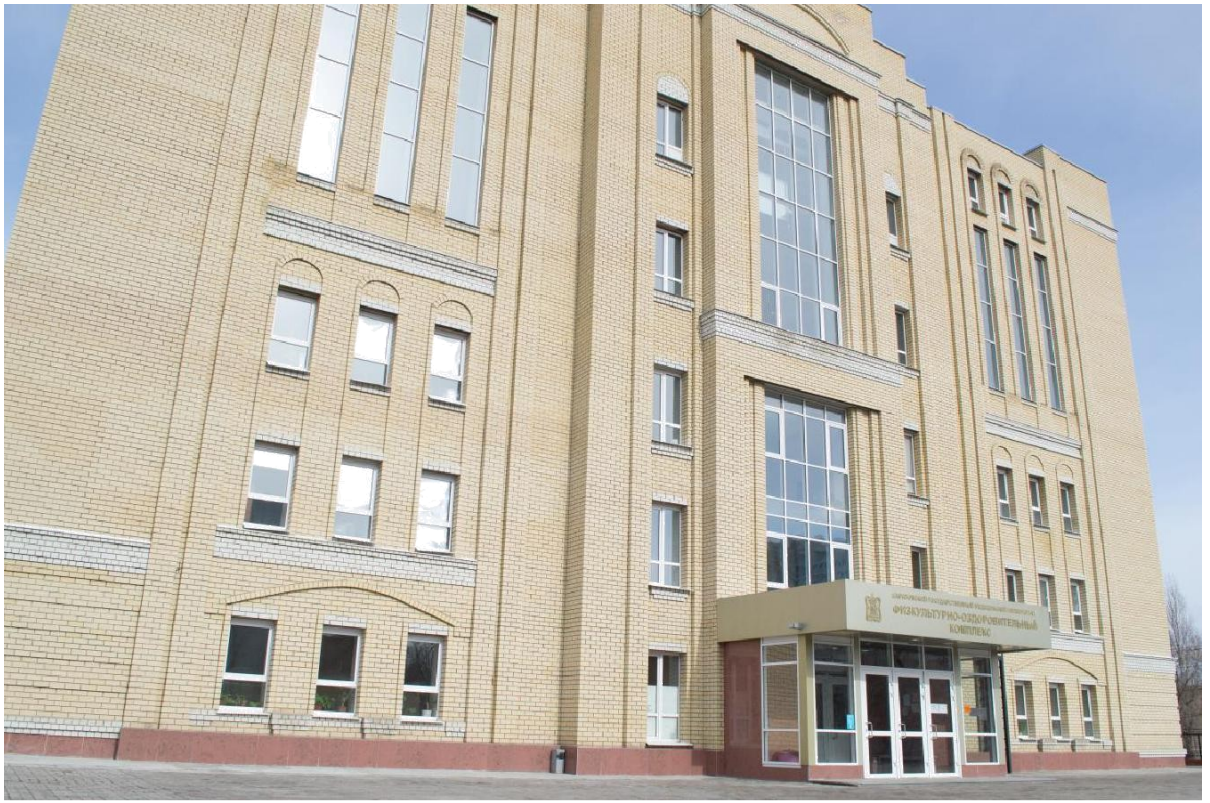

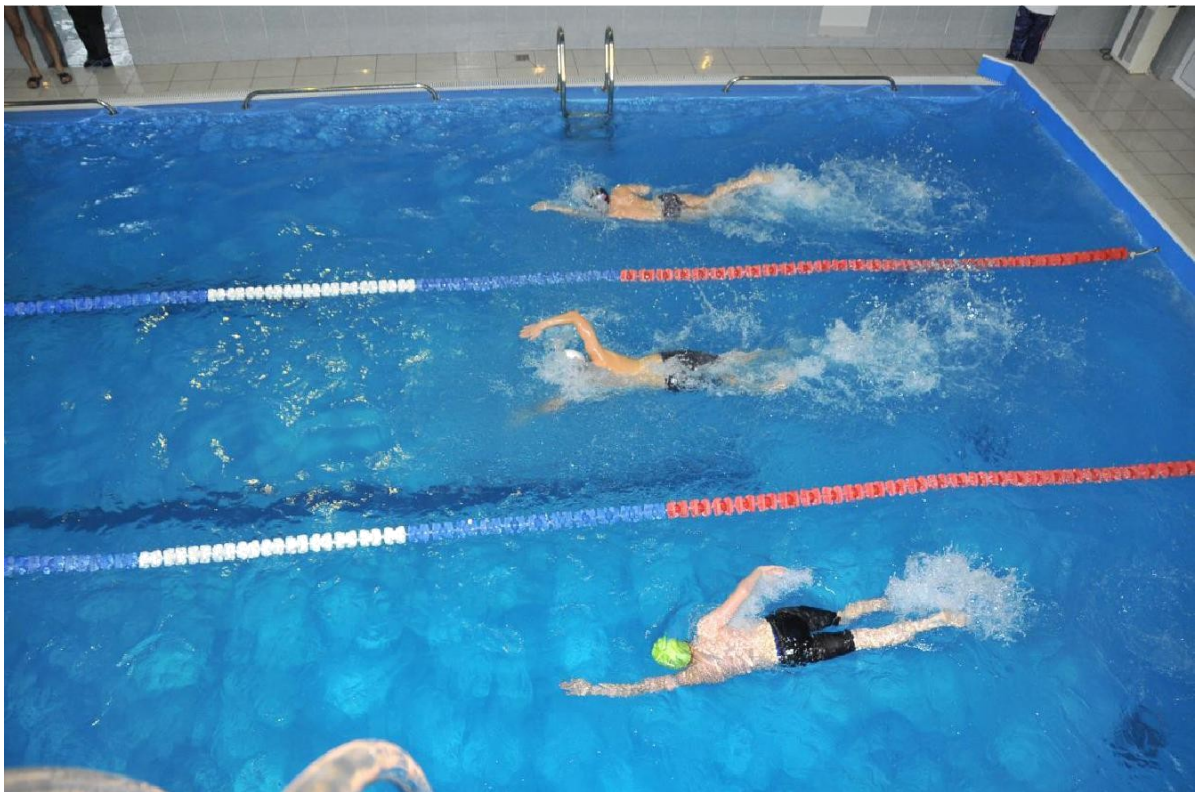







Инвентарный номер 63:401:003:000197420:49

Реестровый номер 19742:100615:003:000197420:49

Кадастровый номер

ГОСУДАРСТВЕННОЕ УНИТАРНОЕ ПРЕДПРИЯТИЕ
"САРАТОВСКОЕ ОБЛАСТНОЕ БЮРО ТЕХНИЧЕСКОЙ ИНВЕНТАРИЗАЦИИ И ОЦЕНКИ НЕДВИЖИМОСТИ"

МФЦН Заводского района

Технический паспорт

объекта недвижимости нежилого фонда - сооружение

Сооружение - Спортивная площадка

Изготовлен 30.06.2015

адрес объекта :

область САРАТОВСКАЯ

район (город) САРАТОВ

технический адрес ул. 2-я Садовая, №106-Б, №106-В

Назначение сооружение

Использование сооружение

I. Сведения о принадлежности объекта

Субъект права	Форма собственности	Доля	Документ-основание	Дата и номер государственной регистрации
			Учётная запись	

II. Общие сведения

Литера	Часть объекта	Наименование объекта	Год постр-ки	Год посл. кап ремонта	Материал, конструкция	Параметр основной	Тип параметра
49		Сооружение - Спортивная площадка				160	Площадь (кв.м)
	1		2015	-	Асфальт	160	Площадь (кв.м)

III. Параметры объекта (частей объекта)

Литера	Часть объекта	Площадь (кв_м)
49	1	160

IV. Определение износа недоступных осмотру конструктивных элементов

Литера	Часть объекта	Наименование конструктивных элементов	Фактически прослуженное время, лет	Предположительный срок службы, лет	Средний нормативный срок службы, лет	Формула расчета износа недоступных осмотру конструктивных элементов	Износ, %
49		Сооружение - Спортивная площадка					
	1						0

V. Определение стоимости объекта и его элементов

Литера	Сборник	Таблица	Раздел	Ед. измерения	Кол-во единиц	Стоимость единицы	Козфф. на гр. кап-ти	Попр. на отл-ие от аналога	Прочие коэфф.	Стоимость ед. с погр. коэфф.	Восст. стоимость (цены 69г)	Инфляц. коэф-фициент	Восст. стоим. в ценах т.г.	% износа	Инвентаризационная стоимость, руб.
49	26,2	156	в	кв.м	160	7,60	1	1	1	7,60	1216	44,3729	53957	0	53957
Итого по объекту											1216		53957		53957

VI. Описание конструктивных элементов

Литера Назначение Группа капитальности

Название

Сборник Таблица Раздел

№	Наименование конструктивных элементов	Описание конструктивных элементов	% износа	Техническое состояние конструктивных элементов	Удельный вес по таблице	Поправки к удельным весам	Удельные веса после поправок	Средневзвешенный % износа
1	Покрытие	асфальт	0	хорошее	100	1,00	100,00	0,00
Итого							100	0

VII. Экспликация площади земельного участка

по документам	Площадь участка, кв. м.			
	застроенная		незастроенная	
	строения	сооружения	грунт	зелёные насаждения
		160,0		

VIII. Сведения об обследованиях объекта

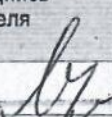
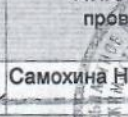
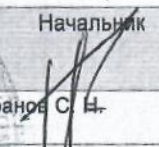
Дата окончания обследования	Вид обследования	Ф.И.О. и подпись исполнителя	Ф.И.О. и подпись проверяющего	Начальник
10.06.2015	Внеплановая инвентаризация	Аверьянов С.В. 	Самохина Н.В. 	Баранов С.Н. 



IX. Перечень прилагаемых документов

№ п/п	Наименование	Количество листов
1	Ситуационный план	1

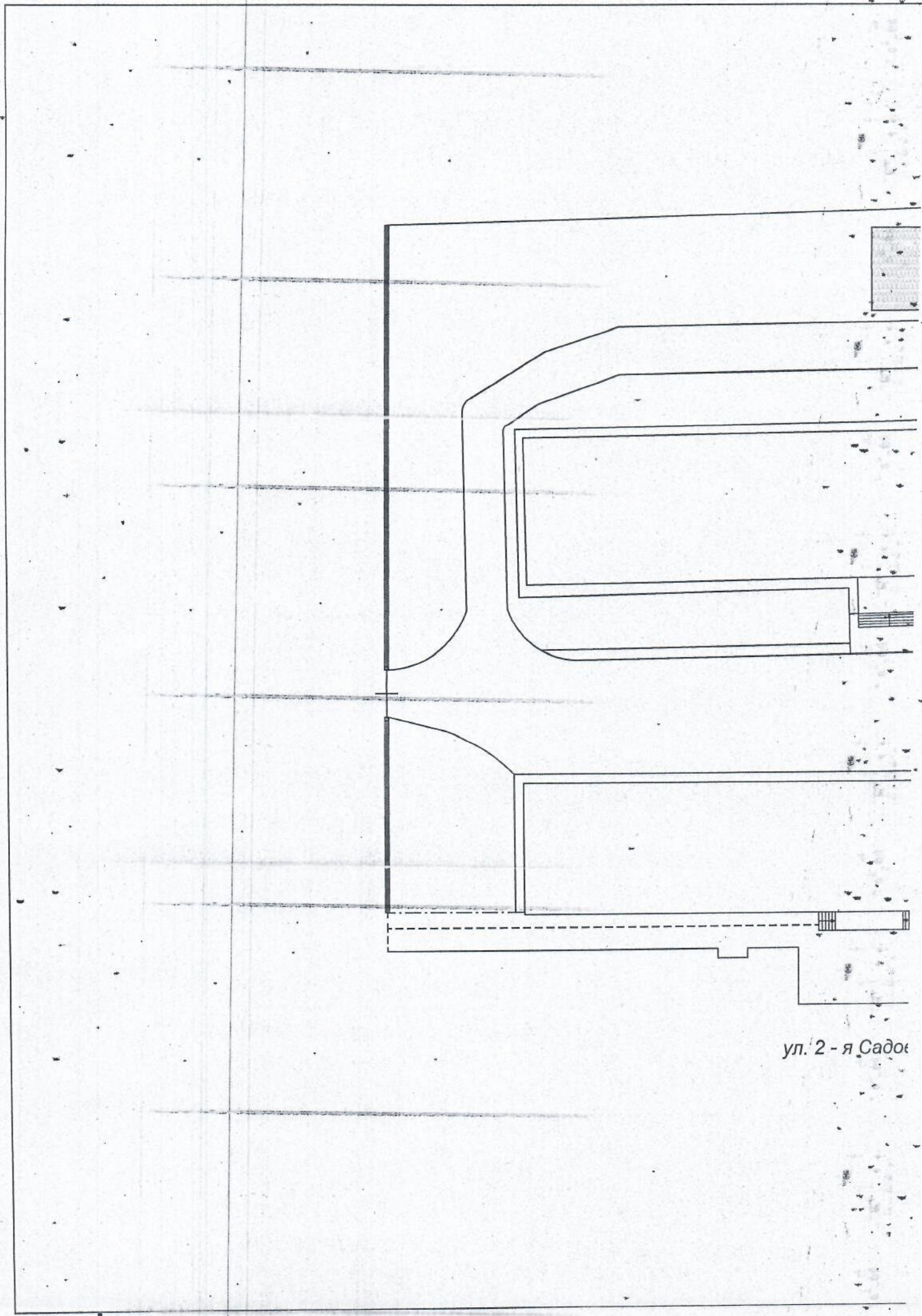

ул. 2 - я Садов

Лит.49

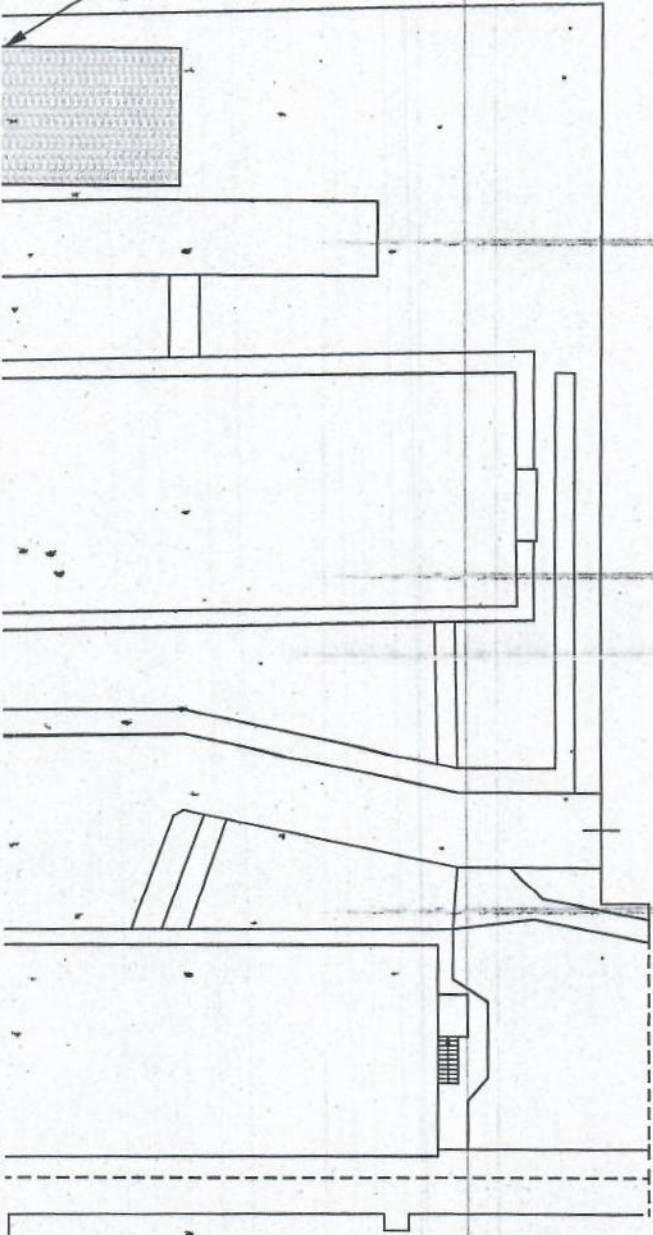

Отдел приема выдачи документов Заводского отделения МФЦН Заводского района ГУП "Сартехинвентаризация"			
Начальник 30.06.2015	Баранов С.Н.  подпись	Поэтажный план Сооружение - Спортивная площадка (объекта или части объекта)	
Проверил: 30.06.2015 -	Самохина Н.В.  подпись	г. Саратов, ул. 2-я Садовая, №106-Б, №106-В	Лист 1
Исполнитель: 30.06.2015	Аверьянов С.В.  подпись	(адрес объекта или части объекта)	Листов 1 Масштаб 1:500

ИНВЕНТАРНАЯ КАРТОЧКА УЧЕТА НЕФИНАНСОВЫХ АКТИВОВ № 19710100001

Балансодержатель
Структурное подразделение
Наименование объекта (полное)

федеральное государственное бюджетное образовательное учреждение высшего образования "Саратовский государственный медицинский университет имени В.И.Разумовского" Министерства здравоохранения Российской Федерации
ФГБОУ ВО СГМУ им. В.И. Разумовского

Спортивная площадка

Запись об изменениях сведений об объекте учета от 09.11.2010г. 1. Адрес : Саратовская область ,г.Саратов ,ул Большая Садовая ,д.137
2. Общая площадь 1685 кв.м.
3.Протяженность 0,1994 км.

Назначение объекта
Организация - изготовитель (поставщик)
Вид объекта

иное движимое

(недвижимое, особо ценное движимое, иное движимое)

Местонахождение объекта (адрес)
Ответственное (-ые) лицо (-а)
Единица измерения: руб

ул.Большая Садовая, д.№137
Раудцепп Наталья Сергеевна

Форма по ОКУД
Дата открытия
Дата закрытия
по ОКПО

Амортизационная

группа по ОКПО
Аналитическая группа
Номер*
по ОКЕИ

КОДЫ
0504031
01.01.1971
01963503
30
383

Инвентарный номер

0000000000065

Номер счета

0000000000000000.4.101.32.310

Дата формирования
карточки (по требованию)

17.01.2024

1. Сведения об объекте

Марка, модель, проект, тип, порода, паспорт, чертеж и т.п.	Номер(код) объекта (детали)			Дата выпуска, изготовления (иное)	Дата ввода в эксплуатацию	Документ, устанавливающий правообладание (обременение)			
	реестровый	заводской	иной			вид права (обременения)	дата	номер	примечание
1	2	3	4	5	6	7	8	9	10
	П1.2.640002268 переведен в подраздел 2				01.01.1971				

2. Стоимость объекта, изменение балансовой стоимости, начисление амортизации

Первоначальная стоимость объекта		1	22 889,46	Первоначальная амортизация		Первоначальное обесценение								
причина	документ		сумма	Балансовая (восстановительная) стоимость	Срок полезного использования	дата окончания	норма, %		сумма начисленной амортизации	метод начисления			Сумма начисленного обесценения	Остаточная стоимость
	наименование, номер	дата операции					месячная	годовая		наименование	начало начисления	окончание начисления		
2	3	4	5	6	7	8	9	10	11	12	13	14	16	15
		01.01.1971		22 889,46	240	Январь 1991	0,417	5,000	22 889,46	Линейный	Январь 2014	Январь 2014		0,00
По состоянию на дату формирования:			Итого	22 889,46					Итого					0,00

Справочно балансовая стоимость в валюте

(наименование валюты)

код по ОКВ

сумма

*Кадастровый номер земельного участка, на котором расположен объект (недвижимость).

3. Сведения о принятии к учету и о выбытии объекта

Отметка о принятии
объекта к учету

Документ		
наименование	дата	номер

Отметка о выбытии
объекта

Документ			Причина списания
наименование	дата	номер	

4. Сведения о внутреннем перемещении объекта и проведении ремонта

Накладная		местонахождение объекта	Ответственное(-ые) лицо(-а)	Проведение ремонта						
дата	номер			документ			сумма затрат	гарантийный талон (сертификат)		
				наименование	дата	номер		номер	дата	срок действия
1	2	3	4	5	6	7	8	9	10	11
	00000085	Общ 3	Радецкая Елена Викторовна							
01.08.2023	0000-00025 1	Общезжитие №3	Раудцепп Наталья Сергеевна							

5. Краткая индивидуальная характеристика объекта

Наименование признаков, характеризующих объект*	Материалы, размеры и прочие сведения					Содержание драгоценных материалов (металлов, камней и т.п.)				
	основной объект	наименование важнейших комплектующих (деталей, узлов, пристроек, приспособлений и принадлежностей), относящихся к основному объекту				наименование		единица измерения		количество (масса),
		3	4	5	6	объекта (детали)	драгоценного материала	наимено- вание	код по ОКЕИ	
1	2	3	4	5	6	7	8	9	10	11

* Для животных (многолетних насаждений, земельных участков) - порода (породность), кличка, масть, приметы (количество деревьев (кустов), номер участка (полосы), площадь в квадратных метрах).
Приложение. Документация на объекты основных средств (паспорт, свидетельство, чертеж, модель, тип, марка и др.) на _____ л. в _____ экз.

Карточку заполнил

(должность)_____
(подпись)_____
(расшифровка подписи)

Муниципальное унитарное предприятие "Городское бюро технической инвентаризации"

(наименование органа технической инвентаризации)

Субъект РФ Саратовская обл
Район субъекта РФ _____
Населенный пункт г Саратов
Район населенного пункта Октябрьский
Микрорайон _____
Плановый квартал 3Сад.
Улица (пер.) ул Садовая Большая
Дом№ 137
Строение(корпус) _____
Местоположение _____

ТЕХНИЧЕСКИЙ ПАСПОРТ

по ул Садовая Большая, 137

Вид объекта Сооружение
Назначение объекта сооружение
Наименование объекта Спортивная площадка (не является объектом капитального строительства)
Текущее использование нежилое
Учетный статус объекта Завершенный строительством

Номер инвентарного дела	44467
Кадастровый номер	
Инвентарный номер учета объекта	

Дата инвентаризации объекта 09.09.2015

Дата последних изменений _____

Сведения о правообладателях объекта

Саратовская обл., г. Саратов, Октябрьский р-он., ул. Садовая Большая, 137,

	Субъект права	Вид права	Документ-основание	Сведения о регистрации права	Долевое участие
XXIII	ГБОУ ВПО Саратовский ГМУ им. В.И. Разумовского Минздрава России		"Учетная запись"		

Общие сведения

Наименование: Спортивная площадка
 Адрес: Саратовская обл, г Саратов, Октябрьский р-он, ул Садовая Большая, 137, 410054, 3Сад.

Литера: XXIII

Назначение: сооружение

Количество объектов недвижимости: 1

Из них зданий: 0

сооружений: 1

стационарного оборудования: 0

Наличие объектов незавершенного строительства: Нет

№ п/п	№№ по плану (Литера)	Наименование объекта	Площадь	Год постройки
1	XXIII	Спортивная площадка	1692.9 (м кв.)	1953

Техническая характеристика объекта (частей объекта)

№ п/п	№ № по плану (Литера)	Наименование объекта	Площадь	Описание
1	XXIII	Спортивная площадка	964.3 (м кв.)	Площадка с асфальтовым покрытием и с щитами на металлических опорах - 57%
2	XXIII	Спортивная площадка	728.6 (м кв.)	Площадка с земляным покрытием - 43%
Итого:			1692.9	

Исчисление восстановительной стоимости строений, сооружений и их частей

Литера	Наименование строения, сооружения (частей)	Таблица	Стоимость ед. изм.	Поправочный коэффициент	Стоимость ед. изм. с учетом поправки	Расчетный параметр	Восстановительная стоимость, руб.	Износ %	Действительная стоимость, руб.
XXIII	Спортивная площадка с асфальтовым покрытием	35 /3 /а	2830.00	Инфляционный : 22.57 Территориальный коэффициент : 1.01 Отраслевой коэффициент : Прочие отрасли : 1.86	119992.00	1 (шт)	119 992	0	119 992
XXIII	Спортивная площадка с земляным покрытием	35 /3 /б	580.00	Инфляционный : 22.57 Территориальный коэффициент : 1.01 Отраслевой коэффициент : Прочие отрасли : 1.86	24592.00	1 (шт)	24 592	30	17 214
Итого :							144 584		137 206

09.09.2015

Исполнил техник:

Друзь Н.И.

___/___/___ г.

Проверил главный специалист

___/___/___ г.

Уполномоченное лицо
Муниципальное унитарное предприятие "Городское бюро технической инвентаризации"

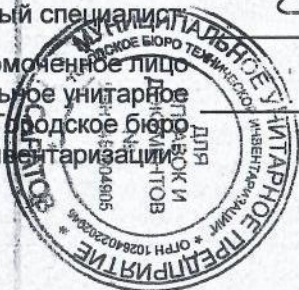

Руководитель ЦП
Буганкова О.Н.

ул. Миротворцева

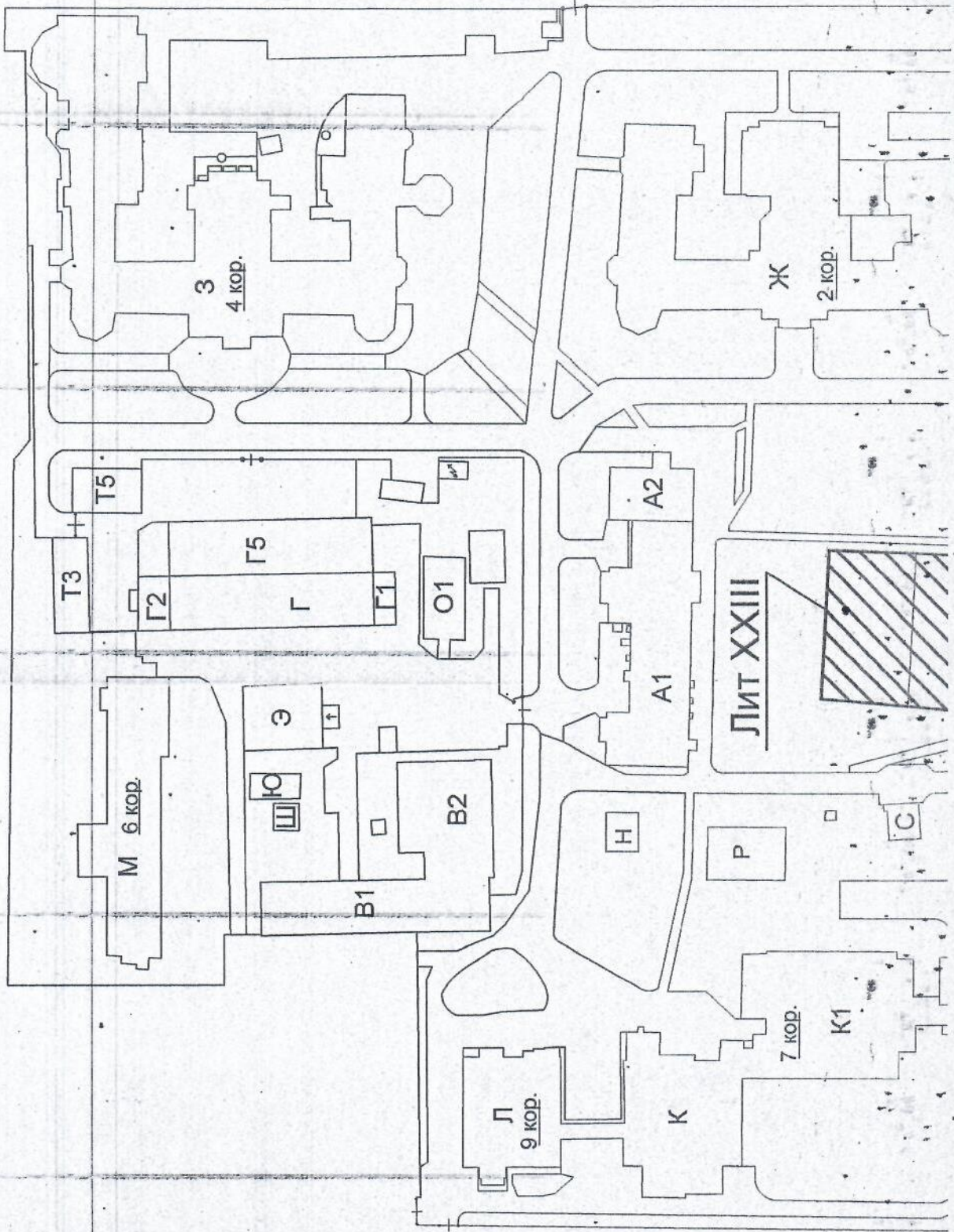

ул. Нов

ул. 29 Сап

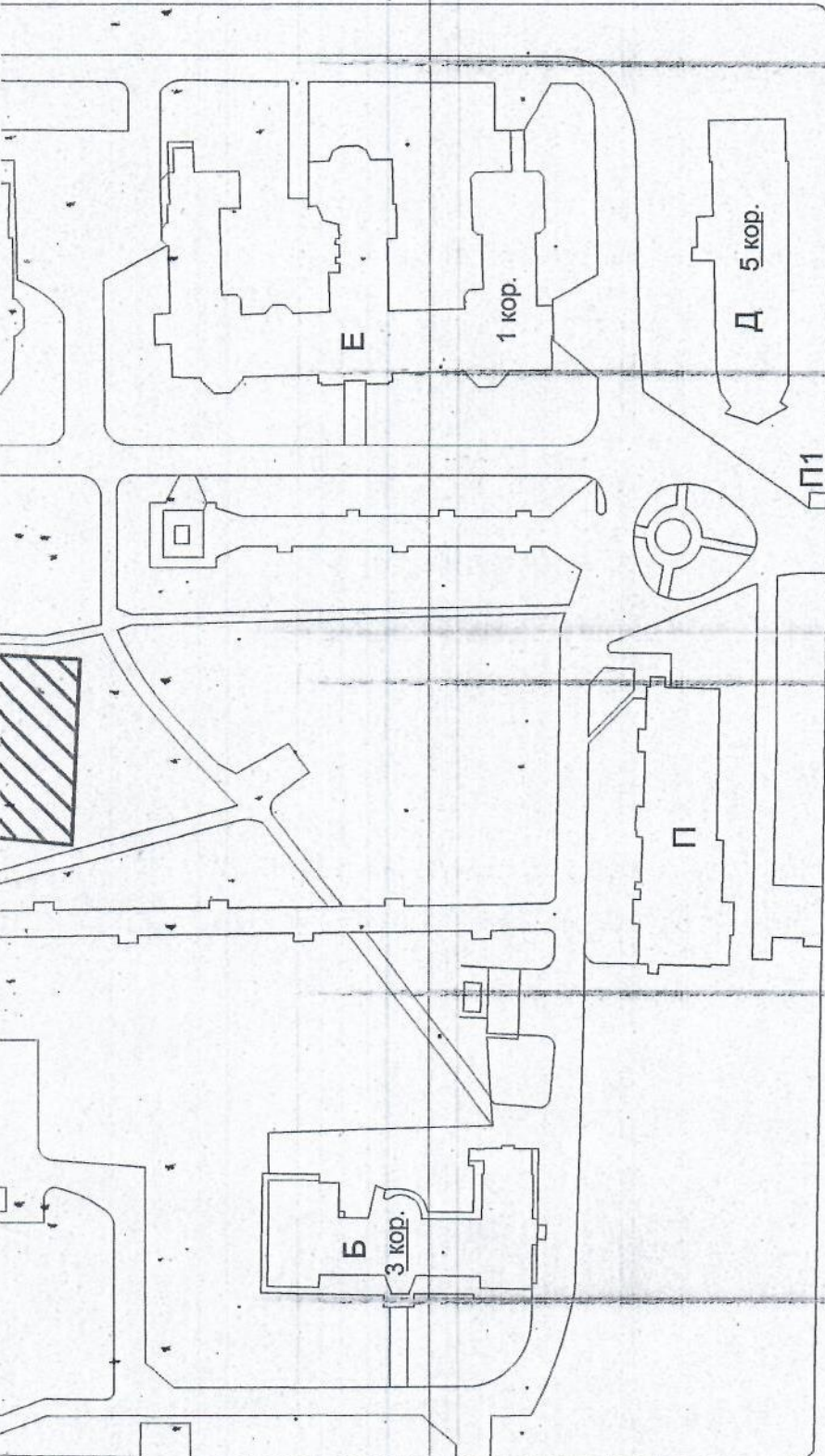

ул. Б. Садовая



Муниципальное городское бюро технической инвентаризации г. Саратов

Масштаб 1:1000

Исполнитель: Друзь А.И. Техник

Подпись: Друзь А.И.

Гл. специалист

Масштаб 1:1000

СПРАВОК И ДОКУМЕНТОВ №1

ИНН 6480004906

САРАТОВ

ИНВЕНТАРНАЯ КАРТОЧКА УЧЕТА НЕФИНАНСОВЫХ АКТИВОВ № 00002

Балансодержатель
Структурное подразделение
Наименование объекта (полное)
Назначение объекта
Организация - изготовитель (поставщик)
Вид объекта

федеральное государственное бюджетное образовательное учреждение высшего образования "Саратовский государственный медицинский университет имени В.И.Разумовского" Министерства здравоохранения Российской Федерации
Университетская клиническая больница №1 им. С.Р. Миротворцева
Спортивная площадка

Форма по ОКУД
Дата открытия
Дата закрытия

по ОКПО

Амортизационная группа по ОКПО
Аналитическая группа
Номер*

по ОКЕИ

КОДЫ
0504031
01.01.1953
01963503
10
30
383

Местонахождение объекта (адрес)
Ответственное (-ые) лицо (-а)
Единица измерения: руб

иное движимое
(недвижимое, особо ценное движимое, иное движимое)

Иванов Николай Александрович

Дата формирования
карточки (по требованию)

17.01.2024

Инвентарный номер

0410113002000021

Номер счета

0000000000000000.4.101.32.310

1. Сведения об объекте

Марка, модель, проект, тип, порода, паспорт, чертеж и т.п.	Номер(код) объекта (детали)			Дата выпуска, изготовления (иное)	Дата ввода в эксплуатацию	Документ, устанавливающий правообладание (обременение)			
	реестровый	заводской	иной			вид права (обременения)	дата	номер	примечание
1	2	3	4	5	6	7	8	9	10
	П12640002385 исключена				01.01.1953				

2. Стоимость объекта, изменение балансовой стоимости, начисление амортизации

Первоначальная стоимость объекта		1	107 710,00	Первоначальная амортизация			Первоначальное обесценение			Сумма начисленного обесценения	Остаточная стоимость			
Изменение стоимости объекта		документ	сумма	Балансовая (восстановительная) стоимость	Срок полезного использования	Амортизация			метод начисления					
причина	наименование, номер					дата операции	дата окончания	норма, %				сумма начисленной амортизации	наименование	начало начисления
2	3	4	5	6	7	8	9	10	11	12	13	14	16	15
		01.01.1953		107 710,00	564	Январь 2000	0,177	2,128	107 710,00	Линейный	Январь 2014	Январь 2014		0,00
По состоянию на дату формирования:			Итого	107 710,00				Итого	107 710,00				Итого	0,00

Справочно балансовая стоимость в валюте

(наименование валюты)

код по ОКВ

сумма

* Кадастровый номер земельного участка, на котором расположен объект (недвижимость).

3. Сведения о принятии к учету и о выбытии объекта

Отметка о принятии
объекта к учету

Документ		
наименование	дата	номер

Отметка о выбытии
объекта

Документ			Причина списания
наименование	дата	номер	

4. Сведения о внутреннем перемещении объекта и проведении ремонта

Накладная		местонахождение объекта	Ответственное(-ые) лицо(-а)	Проведение ремонта						
дата	номер			документ			сумма затрат	гарантийный талон (сертификат)		
				наименование	дата	номер		номер	дата	срок действия
1	2	3	4	5	6	7	8	9	10	11
08.11.2019	кл000010 00000767	Хоз.часть администрация Медицинский колледж	Ильченко Галина Ивановна Казанкина Ольга Николаевна							
23.09.2022	00000597	Медицинский колледж	Иванов Николай Александрович							

5. Краткая индивидуальная характеристика объекта

Наименование признаков, характеризующих объект*	Материалы, размеры и прочие сведения					Содержание драгоценных материалов (металлов, камней и т.п.)				
	основной объект	наименование важнейших комплектующих (деталей, узлов, пристроек, приспособлений и принадлежностей), относящихся к основному объекту				наименование		единица измерения		количество (масса)
		3	4	5	6	объекта (детали)	драгоценного материала	наимено- вание	код по ОКЕИ	
1	2	3	4	5	6	7	8	9	10	11
Материал	Асфальтовое покрытие									
Площадь	964,3 м2									
Материал.	Земляное покрытие									
Площадь.	728,6 м2									

* Для животных (многолетних насаждений, земельных участков) - порода (породность), кличка, масть, приметы (количество деревьев (кустов), номер участка (полосы), площадь в квадратных метрах).

Приложение. Документация на объекты основных средств (паспорт, свидетельство, чертеж, модель, пилт, марка и др.) на _____ л. в _____ экз.

Карточку заполнил _____

(должность)

(подпись)

(расшифровка подписи)

Инвентарный номер

63:401:003:000152760:Ф

Реестровый номер

15276:280512:003:000152760:Ф

Кадастровый номер

64:48:05 02 04:0015 :
63:401:003:000152760:Ф

ГОСУДАРСТВЕННОЕ УНИТАРНОЕ ПРЕДПРИЯТИЕ
"САРАТОВСКОЕ ОБЛАСТНОЕ БЮРО ТЕХНИЧЕСКОЙ ИНВЕНТАРИЗАЦИИ И ОЦЕНКИ НЕДВИЖИМОСТИ"

МФЦН Заводского района

Технический паспорт

объекта недвижимости нежилого фонда

Нежилое здание

Изготовлен

05.06.2012

адрес объекта :

область

САРАТОВСКАЯ

район (город)

САРАТОВ

населённый пункт

САРАТОВ г

улица

Большая Садовая ул

дом №

137

корпус №

Назначение

Нежилое здание

Использование

Нежилое здание

I. Сведения о принадлежности объекта

Субъект права	Форма собственности	Доля (часть, литера)	Документ-основание	Дата и номер государственной регистрации
			Учетная запись	

II. Общие сведения

Литера	Наименование объекта	Тип объекта (части объекта)	Этаж-ность	Подзем. этаж-ть	Год постр-ки	Год посл. капремонта	Параметр	Тип параметра
Ф	Нежилое здание	Основное строение	8эт. + цокольный этаж		2012	-	12781,5	Общая площадь (кв.м)

III. Исчисление площадей, объемов и иных параметров объектов (частей объектов)

Литера	Формула расчёта площади по наружному обмеру	Площадь застройки	Высота (глубина)	Формула расчёта количества оцениваемых единиц	Кол-во единиц	Единица измерения	Примечание
Ф		3179,8	33,3		65461	куб.м	

V. Определение стоимости объекта и его элементов

Литера	Сборник	Таблица	Раздел	Ед. измерения	Кол-во единиц	Стоимость единицы	Кэфф. на гр. кап-ти	Попр. на отл-ие от аналога	Прочие коэфф.	Стоимость ед. с попр. коэфф.	Восст. стоимость (цены 69г)	Инфляц. коэф-фициент	Восст. стоим. в ценах т.г.	% износа	Инвентаризационная стоимость, руб.
Ф	32	28	а	куб.м	65461	22,70	1	1	1	22,70	1485965	44,7522	66500183	0	66500183
Итого по объекту											1485965		66500183		66500183

гра

> (кв.м)

V. Благоустройства, кв.м

Литера	Водо-провод	Кана-лизация	Электро-снабжение	Горячее водоснабжение	Газоснаб-жение	Тип отопления	Отапливаемая площадь	Лифт пасс. (шт.)	Лифт груз. (шт.)	Мусоро-провод
Ф	12595,4	12595,4	12595,4	12595,4	12595,4	централизованное от индивидуальных котельных	12595,4	2	-	-

VI. Описание конструктивных элементов основного строения

Литера	Ф	Назначение	Основное строение		Группа капитальности	Г		
Название		Нежилое здание						
№	Наименование конструктивных элементов	Описание конструктивных элементов	% износа элемент	Техническое состояние конструктивных элементов	Удельный вес по таблице	Поправки к удельным весам	Удельные веса после поправок	Средневзвешенный % износа
1	Фундаменты	фундаментные блоки (фск)	0	хорошее	4	1,00	4,00	0,00
2	Стены и перегородки	кирпич	0	хорошее	29	1,00	29,00	0,00
3	Перекрытие (покрытие)	железобетонные	0	хорошее	15	1,00	15,00	0,00
4	Кровля	рулонная кровля совмещённая с перекрытием	0	хорошее	3	1,00	3,00	0,00
5	Полы	бетонные	0	хорошее	12	1,00	12,00	0,00
6	Проёмы	однопольные	0	хорошее	10	1,00	10,00	0,00
7	Отделочные работы	обычная	0	хорошее	14	1,00	14,00	0,00
8	Внутренние санитарно-технические и электротехнические устройства	соответствуют выбранному образцу	0	хорошее	9	1,00	9,00	0,00
9	Прочие работы	соответствуют выбранному образцу	0	хорошее	4	1,00	4,00	0,00
Итого							100	0

VII. Экспликация к поэтажному плану строения

Литера	Этаж	Тип этажа	№ помещ.	№ на плане	Наименование помещения	Формула подсчета площади помещения по внутреннему обмеру	Площадь				Внутр. высота помещения, м
							Основная	Вспомогательная	Общая	Иная	
Ф		цокольный		1	вестибюль		41,6	41,6		2,5	
Ф		цокольный		2	подсобное		4,2	4,2		2,5	
Ф		цокольный		3	коридор		50,2	50,2		2,5	
Ф		цокольный		4	гардеробная		50,3	50,3		3,7	
Ф		цокольный		5	теплоузел		26,3	26,3		3,7	
Ф		цокольный		6	подсобное		5,6	5,6		3,7	
Ф		цокольный		7	насосная		10,1	10,1		3,7	
Ф		цокольный		8	мастерская		51,9	51,9		3	
Ф		цокольный		9	туалет		11,6	11,6		3	
Ф		цокольный		10	умывальная		9,1	9,1		3	
Ф		цокольный		11	лестничная клетка		27,7	27,7		3	
Ф		цокольный		12	кладовая		4,5	4,5		3	
Ф		цокольный		13	лифт		6,1	6,1		3,2	
Ф		цокольный		14	коридор		9,9	9,9		3	
Ф		цокольный		15	лифт		7,1	7,1		3,2	
Ф		цокольный		16	зал буфета с раздаточной		116,4	116,4		3	
Ф		цокольный		17	кладовая		4,1	4,1		3	
Ф		цокольный		18	лестничная клетка		17,7	17,7		3	
Ф		цокольный		19	коридор		12,0	12,0		3	
Ф		цокольный		20	вентиляционная камера		4,7	4,7		3	
Ф		цокольный		21	вентиляционная камера		45,7	45,7		3	
Ф		цокольный		22	умывальная		9,1	9,1		3	
Ф		цокольный		23	туалет		11,7	11,7		3	
Ф		цокольный		24	коридор		10,2	10,2		3	
Ф		цокольный		25	техническое подполье		38,4	38,4		3,2	
Ф		цокольный		26	вентиляционная камера		5,0	5,0		3,2	
Ф		цокольный		27	вентиляционная камера		40,1	40,1		3,2	
Ф		цокольный		28	вентиляционная камера		20,1	20,1		3,2	
Ф		цокольный		29	коридор		34,3	34,3		3,2	
Ф		цокольный		30	тамбур		5,2	5,2		3,2	
Ф		цокольный		31	кладовая		1,8	1,8		3,2	
Ф		цокольный		32	коридор		106,4	106,4		3,2	
Ф		цокольный		33	техническое помещение		31,3	31,3		3,2	
Ф		цокольный		34	техническое помещение		31,8	31,8		3,2	
Ф		цокольный		35	техническое помещение		16,8	16,8		3,2	
Ф		цокольный		36	техническое помещение		18,4	18,4		3,2	
Ф		цокольный		37	техническое помещение		33,4	33,4		3,2	
Ф		цокольный		38	техническое помещение		31,8	31,8		3,2	
Ф		цокольный		39	техническое подполье		35,2	35,2		3,4	
Ф		цокольный		40	техническое подполье		64,1	64,1		3,4	
Ф		цокольный		41	техническое подполье		18,7	18,7		3,2	
Ф		цокольный		42	коридор		23,9	23,9		3,4	
Ф		цокольный		43	коридор		20,6	20,6		3,4	
Ф		цокольный		44	коридор		23,3	23,3		3,4	
Ф		цокольный		45	гардеробная		44,6	44,6		3,4	
Ф		цокольный		46	гараж		740,2	740,2		3,4	
Ф		цокольный		47	коридор		17,9	17,9		3,4	
Ф		цокольный		48	коридор		27,4	27,4		3,4	
Ф		цокольный		49	торговое помещение		66,7	66,7		3,4	
Ф		цокольный		50	коридор		5,8	5,8		3	
Ф		цокольный		51	коридор		13,2	13,2		3	
Ф		цокольный		52	коридор		10,2	10,2		3	
Ф		цокольный		53	насосная		17,7	17,7		3	
Ф		цокольный		54	техническое помещение		31,8	31,8		3,2	
Ф		цокольный		55	техническое помещение		31,8	31,8		3,2	
Ф		цокольный		56	техническое помещение		33,5	33,5		3,2	
Ф		цокольный		57	коридор		48,0	48,0		3,7	
Ф		цокольный		58	электрощитовая		26,5	26,5		3	

Литера	Этаж	Тип этажа	№ помещ.	№ на плане	Наименование помещения	Формула подсчета площади помещения по внутреннему обмеру	Площадь				Внутр. высота помещений м
							Основная	Вспомогательная	Общая	Иная	
Ф		цокольный		59	гардеробная			50,2	50,2		3,7
Ф		цокольный		60	вентиляционная камера		2,8			2,8	3
Ф		цокольный		61	лестничная клетка			14,4	14,4		3
Ф		цокольный		62	коридор			10,1	10,1		3
Итого по этажу (цокольный)							1591,2	750,0	2341,2		
Ф	1			1	вестибюль			72,8	72,8		3
Ф	1			2	помещение		11,7		11,7		3
Ф	1			3	буфет		32,4		32,4		3
Ф	1			4	лестничная клетка			19,1	19,1		3
Ф	1			5	коридор			6,4	6,4		3
Ф	1			6	вентиляционная камера		18,7		18,7		3
Ф	1			7	коридор			96,8	96,8		3
Ф	1			8	вентиляционная камера		5,4		5,4		3
Ф	1			9	помещение		10,6		10,6		3
Ф	1			10	коридор			3,2	3,2		3
Ф	1			11	тамбур			2,7	2,7		3
Ф	1			12	коридор			2,2	2,2		3
Ф	1			13	раздевалка			8,3	8,3		3
Ф	1			14	санузел			1,8	1,8		3
Ф	1			15	комната отдыха			33,3	33,3		3
Ф	1			16	помещение		2,9		2,9		3
Ф	1			17	сауна			6,1	6,1		3
Ф	1			18	коридор			3,9	3,9		3
Ф	1			19	душевая			23,9	23,9		3
Ф	1			20	сауна			7,1	7,1		3
Ф	1			21	коридор			38,0	38,0		3
Ф	1			22	помещение		68,7		68,7		3
Ф	1			23	аудитория		52,3		52,3		3,35
Ф	1			24	лестничная клетка			22,2	22,2		3,35
Ф	1			25	аудитория		116,4		116,4		6,75
Ф	1			26	лестничная клетка			22,5	22,5		3,35
Ф	1			27	аудитория		52,4		52,4		3,35
Ф	1			28	коридор			52,6	52,6		3,35
Ф	1			29	складское			23,9	23,9		4,4
Ф	1			30	лестничная клетка			12,0	12,0		3,35
Ф	1			31	складское			9,1	9,1		8
Ф	1			32	складское			11,2	11,2		3,35
Ф	1			33	лестничная клетка			23,3	23,3		3,35
Ф	1			34	тамбур			3,2	3,2		3,35
Ф	1			35	аудитория		52,3		52,3		3,7
Ф	1			36	вестибюль			85,7	85,7		3,35
Ф	1			37	тамбур			12,2	12,2		3,35
Ф	1			38	коридор			9,9	9,9		3,35
Ф	1			39	коридор			53,3	53,3		3,35
Ф	1			40	аудитория		52,4		52,4		3,35
Ф	1			41	лестничная клетка			23,9	23,9		3,35
Ф	1			42	тамбур			3,1	3,1		3,35
Ф	1			43	помещение		19,5		19,5		3,35
Ф	1			44	душевая			12,3	12,3		3,35
Ф	1			45	коридор			10,3	10,3		3,35
Ф	1			46	кладовая			4,4	4,4		3
Ф	1			47	вентиляционная камера		4,2		4,2		3
Ф	1			48	лестничная клетка			14,9	14,9		3
Ф	1			49	коридор			10,2	10,2		3
Ф	1			50	техническое помещение		19,4		19,4		3
Ф	1			51	электрощитовая		10,6		10,6		3
Ф	1			52	лестничная клетка			19,5	19,5		3
Ф	1			53	санузел			2,2	2,2		3
Ф	1			54	бытовое помещение			6,7	6,7		3

Литера	Этаж	Тип этажа	№ помещ.	№ на плане	Наименование помещения	Формула подсчёта площади помещения по внутреннему обмеру	Площадь				Внутр. высота помещения, м
							Основная	Вспомогательная	Общая	Иная	
Ф	1			55	аудитория		20,4		20,4		3
Ф	1			56	помещение		11,6		11,6		3
Ф	1			57	тамбур			15,6	15,6		3
Итого по 1 этажу							561,9	789,8	1351,7		
Ф	2			1	лестничная клетка			19,4	19,4		3,35
Ф	2			2	коридор			3,6	3,6		3,35
Ф	2			3	коридор			2,6	2,6		3,35
Ф	2			4	санузел			2,5	2,5		3,35
Ф	2			5	подсобное			6,1	6,1		3,35
Ф	2			6	коридор			12,9	12,9		3,35
Ф	2			7	подсобное			4,4	4,4		3,35
Ф	2			8	сауна			3,7	3,7		3,35
Ф	2			9	коридор			3,8	3,8		3,35
Ф	2			10	душевая			3,0	3,0		3,35
Ф	2			11	раздевалка			16,1	16,1		3,35
Ф	2			12	зал			37,2	37,2		3,35
Ф	2			13	кабинет		12,8		12,8		3,35
Ф	2			14	кабинет		10,0		10,0		3,35
Ф	2			15	раздевалка			17,7	17,7		3,35
Ф	2			16	умывальная			1,1	1,1		3,35
Ф	2			17	туалет			1,1	1,1		3,35
Ф	2			18	коридор			17,2	17,2		3,35
Ф	2			19	лестничная клетка			20,3	20,3		3,35
Ф	2			20	помещение		4,6		4,6		3,35
Ф	2			21	помещение		43,9		43,9		3,35
Ф	2			22	умывальная			6,0	6,0		3,35
Ф	2			23	туалет			6,1	6,1		3,35
Ф	2			24	коридор			93,5	93,5		3,35
Ф	2			25	раздевалка			12,7	12,7		3,35
Ф	2			26	кладовая			1,2	1,2		3,35
Ф	2			27	душевая			1,4	1,4		3,35
Ф	2			28	умывальная			1,4	1,4		3,35
Ф	2			29	туалет			1,4	1,4		3,35
Ф	2			30	туалет			1,5	1,5		3,35
Ф	2			31	умывальная			1,1	1,1		3,35
Ф	2			32	душевая			2,6	2,6		3,35
Ф	2			33	коридор			1,3	1,3		3,35
Ф	2			34	раздевалка			28,7	28,7		3,35
Ф	2			35	душевая			9,4	9,4		3,35
Ф	2			36	коридор			3,1	3,1		3,35
Ф	2			37	коридор			3,0	3,0		3,35
Ф	2			38	раздевалка			30,1	30,1		3,35
Ф	2			39	душевая			9,7	9,7		3,35
Ф	2			40	душевая			2,7	2,7		3,35
Ф	2			41	коридор			1,3	1,3		3,35
Ф	2			42	умывальная			1,1	1,1		3,35
Ф	2			43	туалет			1,5	1,5		3,35
Ф	2			44	туалет			1,5	1,5		3,35
Ф	2			45	умывальная			1,5	1,5		3,35
Ф	2			46	душевая			1,5	1,5		3,35
Ф	2			47	кладовая			1,2	1,2		3,35
Ф	2			48	раздевалка			12,3	12,3		3,35
Ф	2			49	бассейн		342,1		342,1		3,35
Ф	2			50	помещение		4,5		4,5		3,35
Ф	2			51	помещение		43,9		43,9		3,35
Ф	2			52	умывальная			6,1	6,1		3,35
Ф	2			53	туалет			6,1	6,1		3,35
Ф	2			54	коридор			105,9	105,9		3,35
Ф	2			55	кабинет		31,4		31,4		3,35

Литера	Этаж	Тип этажа	№ помещ.	№ на плане	Наименование помещения	Формула подсчёта площади помещения по внутреннему обмеру	Площадь				Внутр. высота помещения, м	
							Основная	Вспомогательная	Общая	Иная		
Ф	2			56	коридор			12,6	12,6		3,35	
Ф	2			57	кладовая			1,5	1,5		3,35	
Ф	2			58	санузел		2,3		2,3		3,35	
Ф	2			59	умывальная		2,1		2,1		3,35	
Ф	2			60	кабинет		19,3		19,3		3,35	
Ф	2			61	туалет			6,5	6,5		3,35	
Ф	2			62	умывальная			6,6	6,6		3,35	
Ф	2			63	коридор			10,0	10,0		3,35	
Ф	2			64	умывальная			6,4	6,4		3,35	
Ф	2			65	туалет			6,4	6,4		3,35	
Ф	2			66	лаборантская		19,4		19,4		3,35	
Ф	2			67	аудитория		52,6		52,6		3,35	
Ф	2			68	лестничная клетка			12,0	12,0		3,35	
Ф	2			69	подсобное			23,6	23,6		3,35	
Ф	2			70	лестничная клетка			26,3	26,3		3,35	
Ф	2			71	аудитория		52,5		52,5		3,35	
Ф	2			72	аудитория		59,8		59,8		3,35	
Ф	2			73	аудитория		52,6		52,6		3,35	
Ф	2			74	лестничная клетка			26,3	26,3		3,35	
Итого по 2 этажу.							753,8	667,8	1421,6			
Ф	3			1	лестничная клетка			19,4	19,4		3,35	
Ф	3			2	коридор			17,3	17,3		3,35	
Ф	3			3	кабинет		22,1		22,1		3,35	
Ф	3			4	кабинет		10,9		10,9		3,35	
Ф	3			5	кабинет		12,5		12,5		3,35	
Ф	3			6	кабинет		26,3		26,3		3,35	
Ф	3			7	коридор			9,2	9,2		3,35	
Ф	3			8	кабинет		13,1		13,1		3,35	
Ф	3			9	кабинет		33,0		33,0		3,35	
Ф	3			10	коридор			17,8	17,8		3,35	
Ф	3			11	лестничная клетка			19,7	19,7		3,35	
Ф	3			12	помещение		48,9		48,9		3,35	
Ф	3			13	умывальная			6,0	6,0		3,35	
Ф	3			14	туалет			6,1	6,1		3,35	
Ф	3			15	коридор			24,0	24,0		3,35	
Ф	3			16	комната персонала		8,7		8,7		3,35	
Ф	3			17	туалет			1,5	1,5		3,35	
Ф	3			18	умывальная			1,5	1,5		3,35	
Ф	3			19	душевая			1,5	1,5		3,35	
Ф	3			20	кладовая			1,2	1,2		3,35	
Ф	3			21	кабинет		20,4		20,4		3,35	
Ф	3			22	кабинет		15,6		15,6		3,35	
Ф	3			23	кабинет		7,5		7,5		3,35	
Ф	3			24	коридор			82,0	82,0		3,35	
Ф	3			25	нежилая комната		21,9		21,9		3,35	
Ф	3			26	душевая			27,7	27,7		3,35	
Ф	3			27	раздевалка			14,5	14,5		3,35	
Ф	3			28	коридор			7,1	7,1		3,35	
Ф	3			29	помещение		49,2		49,2		3,35	
Ф	3			30	умывальная			6,0	6,0		3,35	
Ф	3			31	туалет			6,0	6,0		3,35	
Ф	3			32	антресоль		38,6		38,6		3,35	
Ф	3			33	коридор			134,8	134,8		3,35	
Ф	3			34	аудитория		52,2		52,2		3,35	
Ф	3			35	лаборантская		19,3		19,3		3,35	
Ф	3			36	аудитория		116,9		116,9		3,35	
Ф	3			37	коридор			10,0	10,0		3,35	
Ф	3			38	лаборантская		19,5		19,5		3,35	
Ф	3			39	аудитория		52,8		52,8		3,35	

Литера	Этаж	Тип этажа	№ помещ.	№ на плане	Наименование помещения	Формула подсчета площади помещения по внутреннему обмеру	Площадь				Внутр. высота помещения, м
							Основная	Вспомогательная	Общая	Иная	
Ф	3			40	коридор			46,4	46,4		3,4
Ф	3			41	лестничная клетка			12,0	12,0		3,4
Ф	3			42	аудитория			47,0	47,0		3,4
Ф	3			43	подсобное			7,9	7,9		3,4
Ф	3			44	туалет			3,6	3,6		3,4
Ф	3			45	умывальная			2,5	2,5		3,4
Ф	3			46	умывальная			4,2	4,2		3,4
Ф	3			47	туалет			2,0	2,0		3,4
Ф	3			48	аудитория			58,7	58,7		3,4
Ф	3			49	аудитория			70,4	70,4		3,4
Ф	3			50	лестничная клетка			26,3	26,3		3,35
Ф	3			51	аудитория			52,5	52,5		3,35
Ф	3			52	аудитория			60,2	60,2		3,35
Ф	3			53	аудитория			52,2	52,2		3,35
Ф	3			54	лестничная клетка			26,3	26,3		3,35
Итого по 3 этажу							930,4	544,5	1474,9		
Ф	4			1	лестничная клетка			19,4	19,4		3,4
Ф	4			2	помещение			48,5	48,5		3,4
Ф	4			3	спортивный зал			525,3	525,3		8,85
Ф	4			4	лестничная клетка			19,7	19,7		3,4
Ф	4			5	помещение			49,6	49,6		3,4
Ф	4			6	умывальная			5,9	5,9		3,4
Ф	4			7	туалет			5,9	5,9		3,4
Ф	4			8	коридор			96,6	96,6		3,4
Ф	4			9	раздевалка			12,8	12,8		3,4
Ф	4			10	туалет			1,5	1,5		3,4
Ф	4			11	умывальная			1,5	1,5		3,4
Ф	4			12	душевая			1,5	1,5		3,4
Ф	4			13	кладовая			1,3	1,3		3,4
Ф	4			14	санузел			2,7	2,7		3,4
Ф	4			15	коридор			3,2	3,2		3,4
Ф	4			16	умывальная			3,4	3,4		3,4
Ф	4			17	душевая			6,0	6,0		3,4
Ф	4			18	раздевалка			31,4	31,4		3,4
Ф	4			19	коридор			5,6	5,6		3,4
Ф	4			20	душевая			6,0	6,0		3,4
Ф	4			21	умывальная			3,4	3,4		3,4
Ф	4			22	коридор			3,3	3,3		3,4
Ф	4			23	санузел			2,8	2,8		3,4
Ф	4			24	раздевалка			31,7	31,7		3,4
Ф	4			25	кладовая			1,3	1,3		3,4
Ф	4			26	душевая			1,4	1,4		3,4
Ф	4			27	умывальная			1,4	1,4		3,4
Ф	4			28	туалет			1,4	1,4		3,4
Ф	4			29	раздевалка			12,8	12,8		3,4
Ф	4			30	умывальная			5,8	5,8		3,4
Ф	4			31	туалет			5,8	5,8		3,4
Ф	4			32	коридор			105,3	105,3		3,4
Ф	4			33	кабинет			31,6	31,6		3,4
Ф	4			34	коридор			12,4	12,4		3,4
Ф	4			35	умывальная			2,1	2,1		3,4
Ф	4			36	санузел			2,3	2,3		3,4
Ф	4			37	кладовая			1,6	1,6		3,4
Ф	4			38	кабинет			19,3	19,3		3,4
Ф	4			39	туалет			6,1	6,1		3,4
Ф	4			40	умывальная			6,8	6,8		3,4
Ф	4			41	коридор			10,0	10,0		3,4
Ф	4			42	умывальная			6,6	6,6		3,4
Ф	4			43	туалет			6,2	6,2		3,4

Литера	Этаж	Тип этажа	№ помещ.	№ на плане	Наименование помещения	Формула подсчета площади помещения по внутреннему обмеру	Площадь				Внутр. высота помещения, м
							Основная	Вспомогательная	Общая	Иная	
Ф	4			44	лаборантская		19,2		19,2		3,4
Ф	4			45	аудитория		52,4		52,4		3,4
Ф	4			46	коридор			46,4	46,4		3,4
Ф	4			47	лестничная клетка			12,0	12,0		3,4
Ф	4			48	аудитория		46,8		46,8		3,4
Ф	4			49	туалет			2,0	2,0		3,4
Ф	4			50	умывальная			4,2	4,2		3,4
Ф	4			51	умывальная			2,5	2,5		3,4
Ф	4			52	туалет			3,6	3,6		3,4
Ф	4			53	подсобное			7,7	7,7		3,4
Ф	4			54	аудитория		57,7		57,7		3,4
Ф	4			55	аудитория		69,9		69,9		3,4
Ф	4			56	лестничная клетка			26,3	26,3		3,4
Ф	4			57	аудитория		52,5		52,5		3,4
Ф	4			58	аудитория		59,9		59,9		3,4
Ф	4			59	аудитория		52,8		52,8		3,4
Ф	4			60	лестничная клетка			26,3	26,3		3,4
Итого по 4. этажу							1085,5	585,9	1671,4		
Ф	5			1	лестничная клетка			19,4	19,4		3,4
Ф	5			2	помещение		45,7		45,7		3,4
Ф	5			3	антресоль			46,2	46,2		3,4
Ф	5			4	лестничная клетка			19,7	19,7		3,4
Ф	5			5	помещение		45,7		45,7		3,4
Ф	5			6	умывальная			6,9	6,9		3,4
Ф	5			7	кладовая			1,2	1,2		3,4
Ф	5			8	туалет			6,1	6,1		3,4
Ф	5			9	раздевалка			37,5	37,5		3,4
Ф	5			10	санузел			3,6	3,6		3,4
Ф	5			11	душевая			5,7	5,7		3,4
Ф	5			12	спортивный зал		151,3		151,3		6,05
Ф	5			13	санузел			3,6	3,6		3,4
Ф	5			14	душевая			6,8	6,8		3,4
Ф	5			15	раздевалка			37,8	37,8		3,4
Ф	5			16	умывальная			6,9	6,9		3,4
Ф	5			17	кладовая			1,2	1,2		3,4
Ф	5			18	туалет			5,7	5,7		3,4
Ф	5			19	коридор			134,3	134,3		3,4
Ф	5			20	аудитория		52,4		52,4		3,4
Ф	5			21	лаборантская		19,5		19,5		3,4
Ф	5			22	аудитория		116,8		116,8		3,4
Ф	5			23	коридор			10,0	10,0		3,4
Ф	5			24	лаборантская		19,2		19,2		3,4
Ф	5			25	аудитория		52,3		52,3		3,4
Ф	5			26	коридор			46,4	46,4		3,4
Ф	5			27	лестничная клетка			12,0	12,0		3,4
Ф	5			28	аудитория		47,1		47,1		3,4
Ф	5			29	туалет			2,1	2,1		3,4
Ф	5			30	умывальная			4,3	4,3		3,4
Ф	5			31	умывальная			2,6	2,6		3,4
Ф	5			32	туалет			3,6	3,6		3,4
Ф	5			33	подсобное			7,6	7,6		3,4
Ф	5			34	аудитория		57,9		57,9		3,4
Ф	5			35	аудитория		70,0		70,0		3,4
Ф	5			36	лестничная клетка			26,3	26,3		3,4
Ф	5			37	аудитория		52,3		52,3		3,4
Ф	5			38	аудитория		59,5		59,5		3,4
Ф	5			39	аудитория		52,4		52,4		3,4
Ф	5			40	лестничная клетка			26,3	26,3		3,4
Итого по 5 этажу							842,1	483,8	1325,9		

Литера	Этаж	Тип этажа	№ помещ.	№ на плане	Наименование помещения	Формула подсчёта площади помещения по внутреннему обмеру	Площадь				Внутр. высота помещения, м
							Основная	Вспомогательная	Общая	Иная	
Ф	6			1	лестничная клетка		19,7	19,7		3,4	
Ф	6			2	помещение	45,7		45,7		3,4	
Ф	6			3	умывальная		6,7	6,7		3,4	
Ф	6			4	кладовая		1,2	1,2		3,4	
Ф	6			5	туалет		5,8	5,8		3,4	
Ф	6			6	вентиляционная камера	45,0		45,0		3,4	
Ф	6			7	вентиляционная камера	3,3		3,3		3,4	
Ф	6			8	антресоль	23,4		23,4		3,4	
Ф	6			9	игровой зал	49,0		49,0		3,4	
Ф	6			10	лестничная клетка		19,4	19,4		3,4	
Ф	6			11	помещение	41,6		41,6		3,4	
Ф	6			12	раздевалка		11,2	11,2		3,4	
Ф	6			13	кладовая		1,4	1,4		3,4	
Ф	6			14	туалет		6,0	6,0		3,4	
Ф	6			15	коридор		106,5	106,5		3,4	
Ф	6			16	кабинет	31,6		31,6		3,4	
Ф	6			17	коридор		12,7	12,7		3,4	
Ф	6			18	умывальная		2,0	2,0		3,4	
Ф	6			19	санузел		2,4	2,4		3,4	
Ф	6			20	кладовая		1,4	1,4		3,4	
Ф	6			21	кабинет	19,2		19,2		3,4	
Ф	6			22	туалет		6,3	6,3		3,4	
Ф	6			23	умывальная		6,7	6,7		3,4	
Ф	6			24	коридор		10,0	10,0		3,4	
Ф	6			25	умывальная		6,7	6,7		3,4	
Ф	6			26	туалет		6,2	6,2		3,4	
Ф	6			27	лаборантская	18,9		18,9		3,4	
Ф	6			28	аудитория	52,6		52,6		3,4	
Ф	6			29	коридор		46,4	46,4		3,4	
Ф	6			30	лестничная клетка		12,0	12,0		3,4	
Ф	6			31	аудитория	46,9		46,9		3,4	
Ф	6			32	туалет		2,1	2,1		3,4	
Ф	6			33	умывальная		4,3	4,3		3,4	
Ф	6			34	умывальная		2,7	2,7		3,4	
Ф	6			35	туалет		3,7	3,7		3,4	
Ф	6			36	подсобное		7,6	7,6		3,4	
Ф	6			37	аудитория	57,7		57,7		3,4	
Ф	6			38	аудитория	70,5		70,5		3,4	
Ф	6			39	лестничная клетка		26,3	26,3		3,4	
Ф	6			40	аудитория	52,2		52,2		3,4	
Ф	6			41	аудитория	59,4		59,4		3,4	
Ф	6			42	аудитория	52,4		52,4		3,4	
Ф	6			43	лестничная клетка		26,3	26,3		3,4	
Итого по 6 этажу							669,4	363,7	1033,1		
Ф	7			1	лестничная клетка		19,4	19,4		3,4	
Ф	7			2	лестничная клетка		19,2	19,2		3,4	
Ф	7			3	техническое помещение		64,4	64,4		2	
Ф	7			4	техническое помещение		152,2	152,2		2,55	
Ф	7			5	техническое помещение		64,3	64,3		2	
Ф	7			6	коридор		131,8	131,8		3,4	
Ф	7			7	аудитория	52,0		52,0		3,4	
Ф	7			8	лаборантская	19,5		19,5		3,4	
Ф	7			9	аудитория	116,1		116,1		3,4	
Ф	7			10	лаборантская	19,2		19,2		3,4	
Ф	7			11	аудитория	52,6		52,6		3,4	
Ф	7			12	коридор		46,4	46,4		3,4	
Ф	7			13	лестничная клетка		12,0	12,0		3,4	
Ф	7			14	аудитория	46,6		46,6		3,4	
Ф	7			15	туалет		2,1	2,1		3,4	

Литера	Этаж	Тип этажа	№ помещ.	№ на плане	Наименование помещения	Формула подсчёта площади помещения по внутреннему обмеру	Площадь				Внутр. высота помещения, м
							Основная	Вспомогательная	Общая	Иная	
Ф	7			16	умывальная		4,3		4,3		3,4
Ф	7			17	умывальная			2,6		2,6	3,4
Ф	7			18	туалет			3,7		3,7	3,4
Ф	7			19	теплоузел		7,5			7,5	3,4
Ф	7			20	аудитория		56,9			56,9	3,4
Ф	7			21	аудитория		70,4			70,4	3,4
Ф	7			22	лестничная клетка			26,3		26,3	3,4
Ф	7			23	аудитория		52,4			52,4	3,4
Ф	7			24	аудитория		59,3			59,3	3,4
Ф	7			25	коридор			10,0		10,0	3,4
Ф	7			26	аудитория		52,4			52,4	3,4
Ф	7			27	лестничная клетка			26,3		26,3	3,4
Итого по 7 этажу							604,9	585,0	1189,9		
Ф	8			1	котельная		152,2			152,2	4,25
Ф	8			2	коридор			101,8		101,8	3,3
Ф	8			3	аудитория		52,2			52,2	3,3
Ф	8			4	нежилая комната			32,8		32,8	3,3
Ф	8			5	машинное отделение		26,8			26,8	3,15
Ф	8			6	вентиляционная камера		29,5			29,5	3,3
Ф	8			7	аудитория		51,7			51,7	3,3
Ф	8			8	коридор			33,8		33,8	3,3
Ф	8			9	лестничная клетка			12,0		12,0	3,3
Ф	8			10	аудитория		46,5			46,5	3,3
Ф	8			11	помещение		20,9			20,9	3,3
Ф	8			12	аудитория		71,4			71,4	3,3
Ф	8			13	аудитория		71,2			71,2	3,3
Ф	8			14	лестничная клетка			26,3		26,3	3,3
Ф	8			15	аудитория		52,3			52,3	3,3
Ф	8			16	аудитория		59,3			59,3	3,3
Ф	8			17	аудитория		52,2			52,2	3,3
Ф	8			18	лестничная клетка			26,3		26,3	3,3
Итого по 8 этажу							686,2	233,0	919,2		
Ф	крыша			1	лестничная клетка			26,3		26,3	2,55
Ф	крыша			2	лестничная клетка			26,3		26,3	2,55
Итого по этажу (крыша)							0,0	52,6	52,6		
Итого по литере "Ф"							7725,4	5056,1	12781,5		
Итого по помещениям							7725,4	5056,1	12781,5		

VIII. Экспликация площади земельного участка

по документам	Площадь участка, кв. м.			
	застроенная		незастроенная	
	строения	сооружения	грунт	зелёные насаждения
107443	3179,8			

IX. Сведения об обследованиях объекта.

Дата окончания обследования	Вид обследования	Ф.И.О. и подпись исполнителя	Ф.И.О. и подпись проверяющего	Начальник
28.05.2012	Первичная инвентаризация	Аверьянов С.В.	Баранов С.Н.	Ведоров А.В.

X. Перечень прилагаемых документов.

№ п/п	Наименование	Количество листов
1	Ситуационный план	1
2	Поэтажный план	9

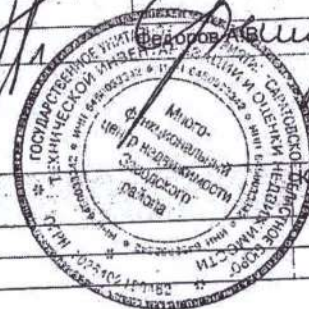

ул. 2-ая Садовая

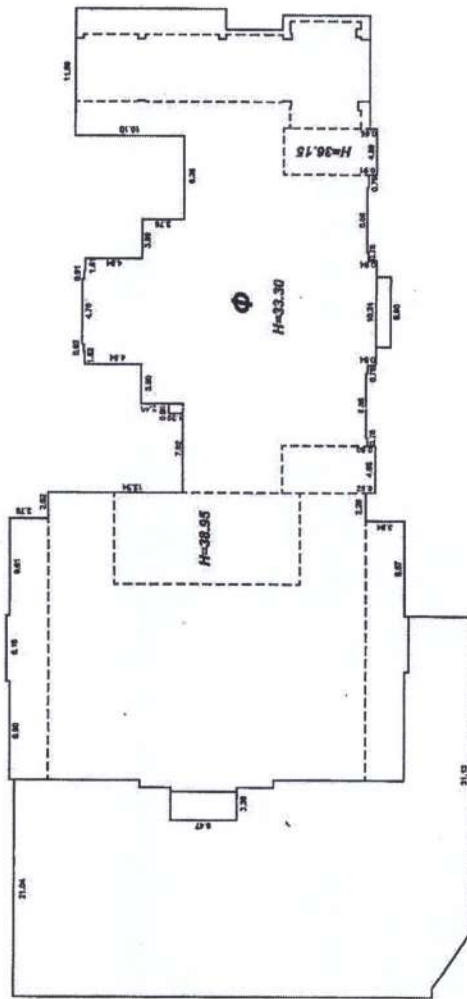

ул. Большая Садовая



Отдел приема и выдачи документов Заведомости Отделения Юстиции Заводского района ГУП "Саратовинвентаризация"	
Начальник 05.08.2012 г.	Федоров А.В.
Проверил: 05.08.2012 г.	Баранов С.Н.
Исполнитель: 05.08.2012 г.	Аверьянов С.В.
Ситуационный план Нежилое здание (общая или часть объекта) г. Саратов, ул. Большая Садовая, дом 137	
Лист 1	Листов 11
Масштаб 1:500 (адрес объекта или части объекта)	

Лит. Ф - цокольный этаж

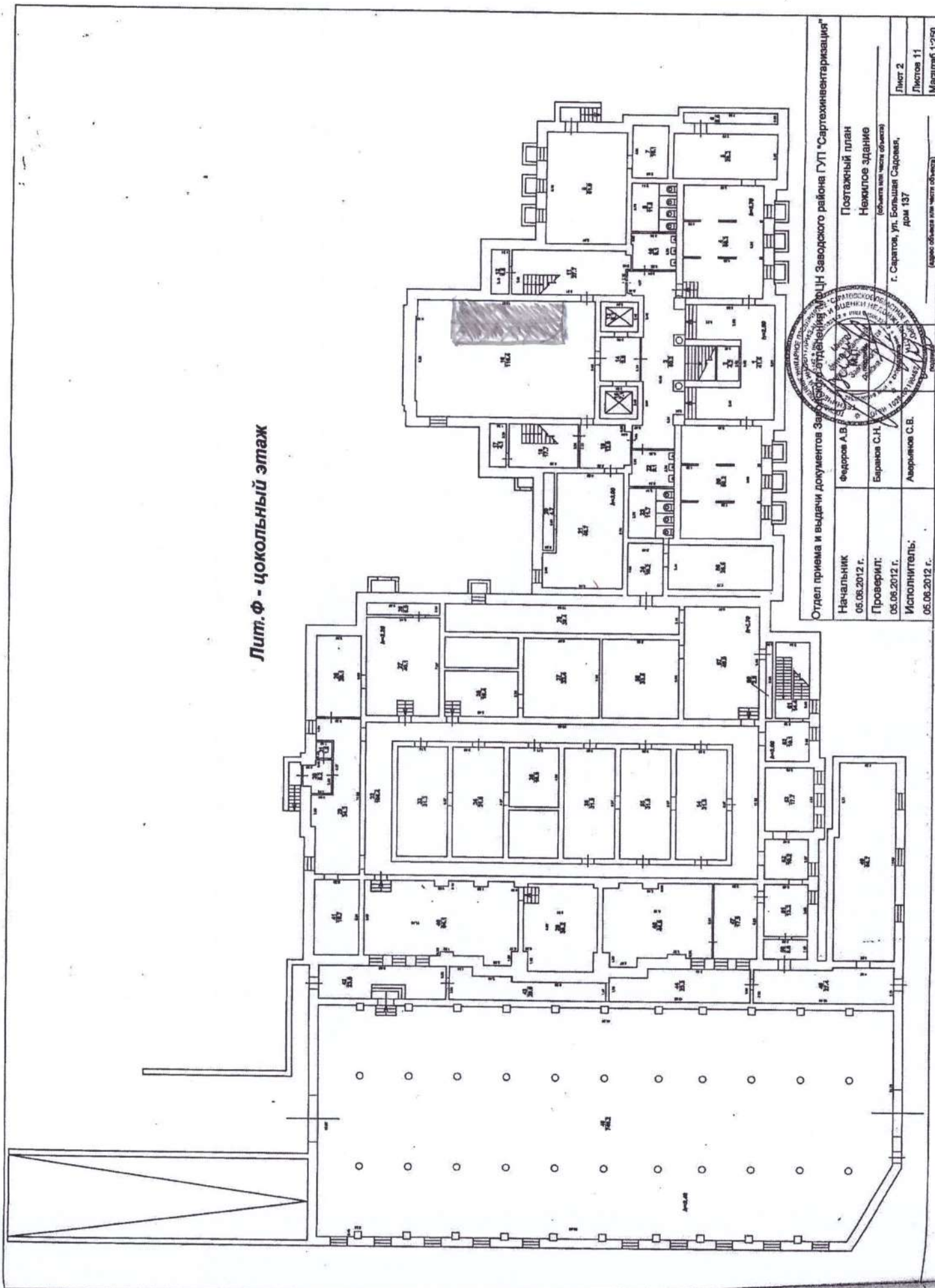

Отдел приема и выдачи документов Заводского района ГУП "Сартехинвентаризация"

Начальник	Федоров А.В.	Поставный план	
05.06.2012 г.		Нежилое здание	
Проверил:	Баранов С.Н.	(общая или часть объекта)	
05.06.2012 г.		г. Саратов, ул. Большая Садовая,	
Исполнитель:	Аверьянов С.В.	дом 137	
05.06.2012 г.			

Лист 2
Листов 11
Масштаб 1:250

Лит.Ф - 1 этаж

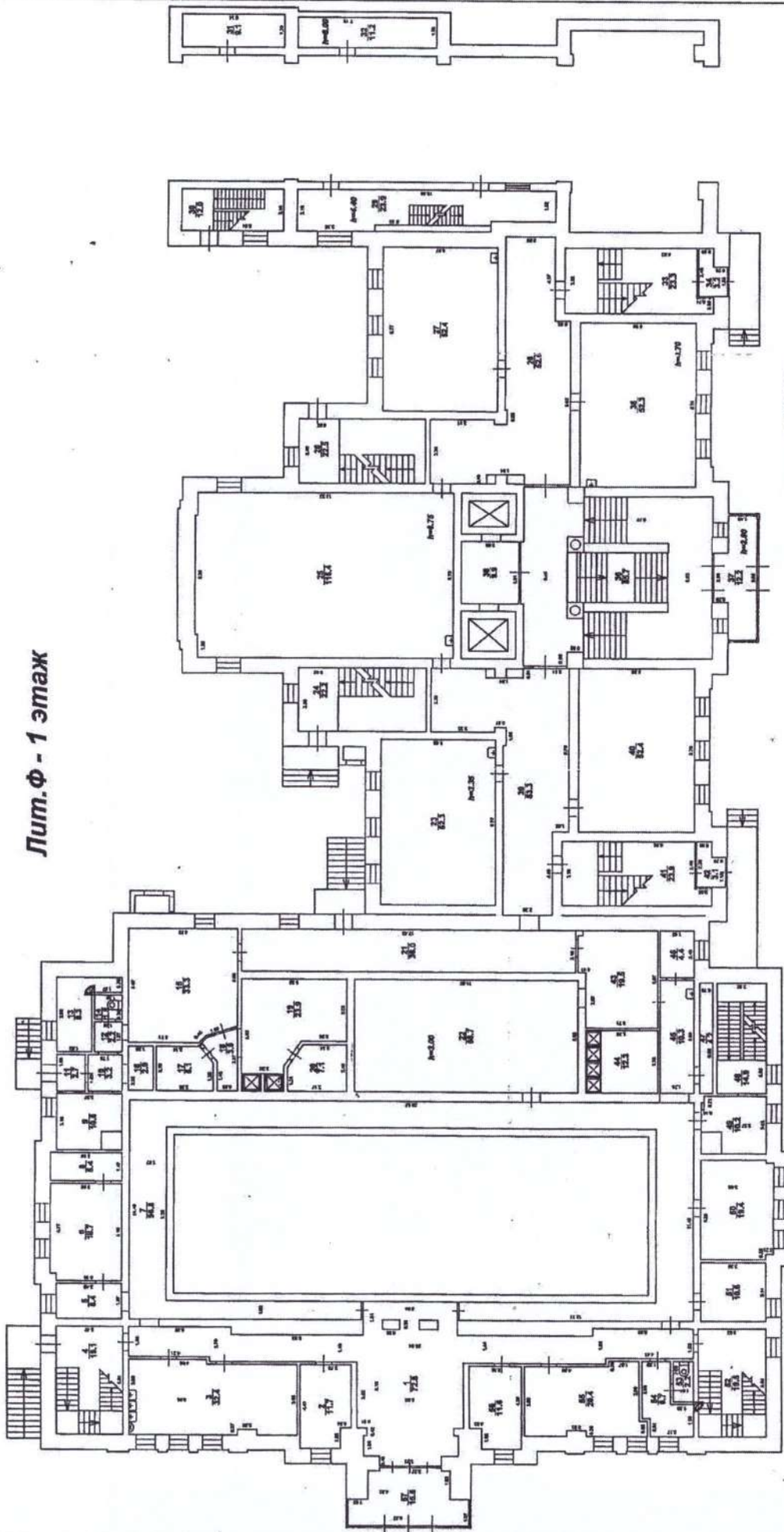

Отдел приема и выдачи документов Заводского района ГУП "Саратовинвентаризация"	
Начальник 05.08.2012 г.	Федоров А.В.
Проверил: 05.08.2012 г.	Баранов С.Н. (объект или часть объекта)
Исполнитель: 05.08.2012 г.	Аверьянов С.В. г. Саратов, ул. Большая Садовая, дом 137
	Лист 3
	Листов 11
	Масштаб 1:200

(адрес объекта или часть объекта)

Лит.Ф - 2 этаж

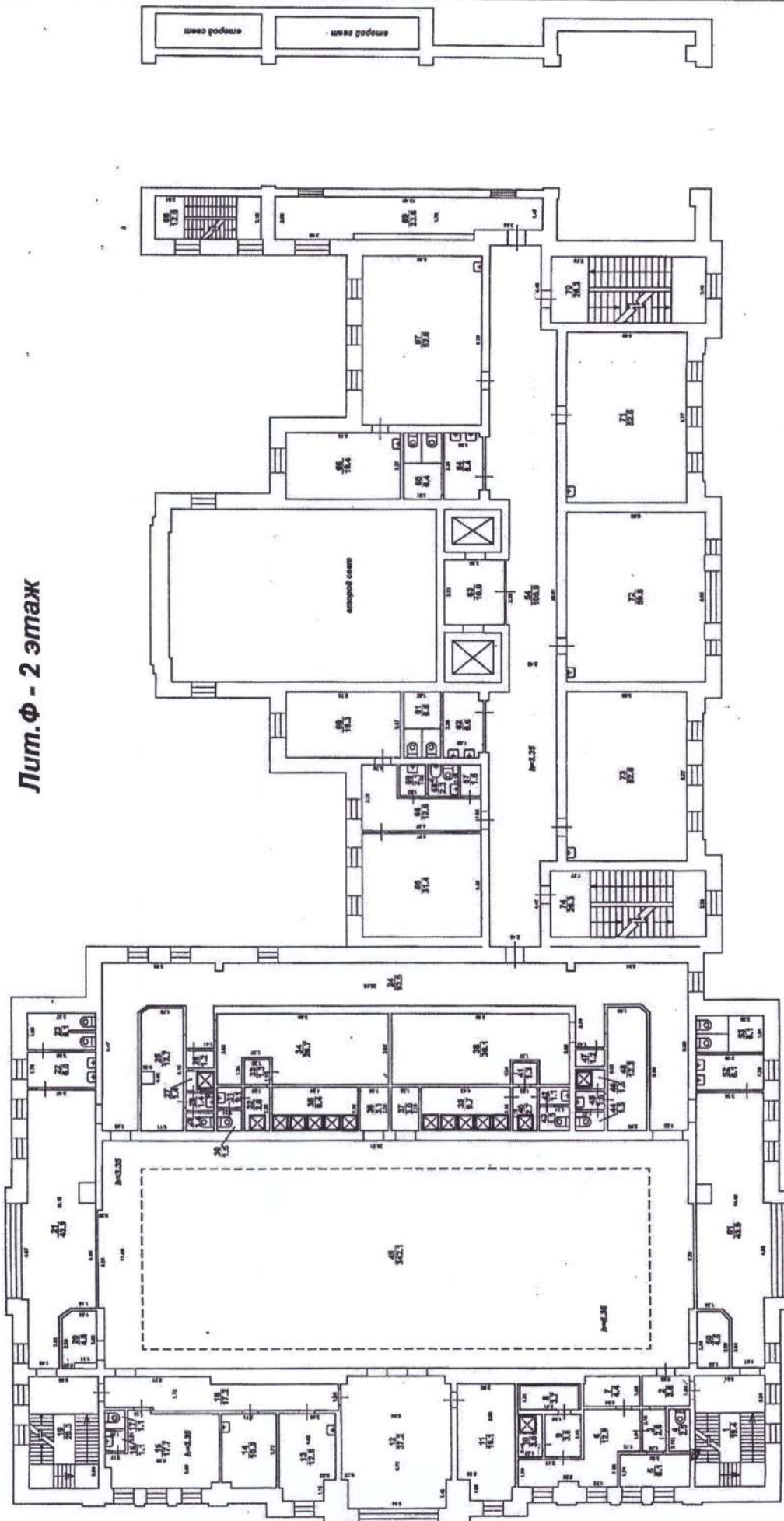

Отдел приема и выдачи документов Заводского района ГУП "Сартохинветаризация"	
Начальник 05.08.2012 г.	Поступивший план Нежилое здание (объект вл. часть объекта)
Проверил: 05.08.2012 г.	г. Саратов, ул. Большая Садовая, дом 137
Исполнитель: 05.08.2012 г.	Лист 4 Листов 11 Масштаб 1:200

Аверингов С.В.

Баранов С.Н.

Федоров А.В.

Лит.Ф - 3 этаж

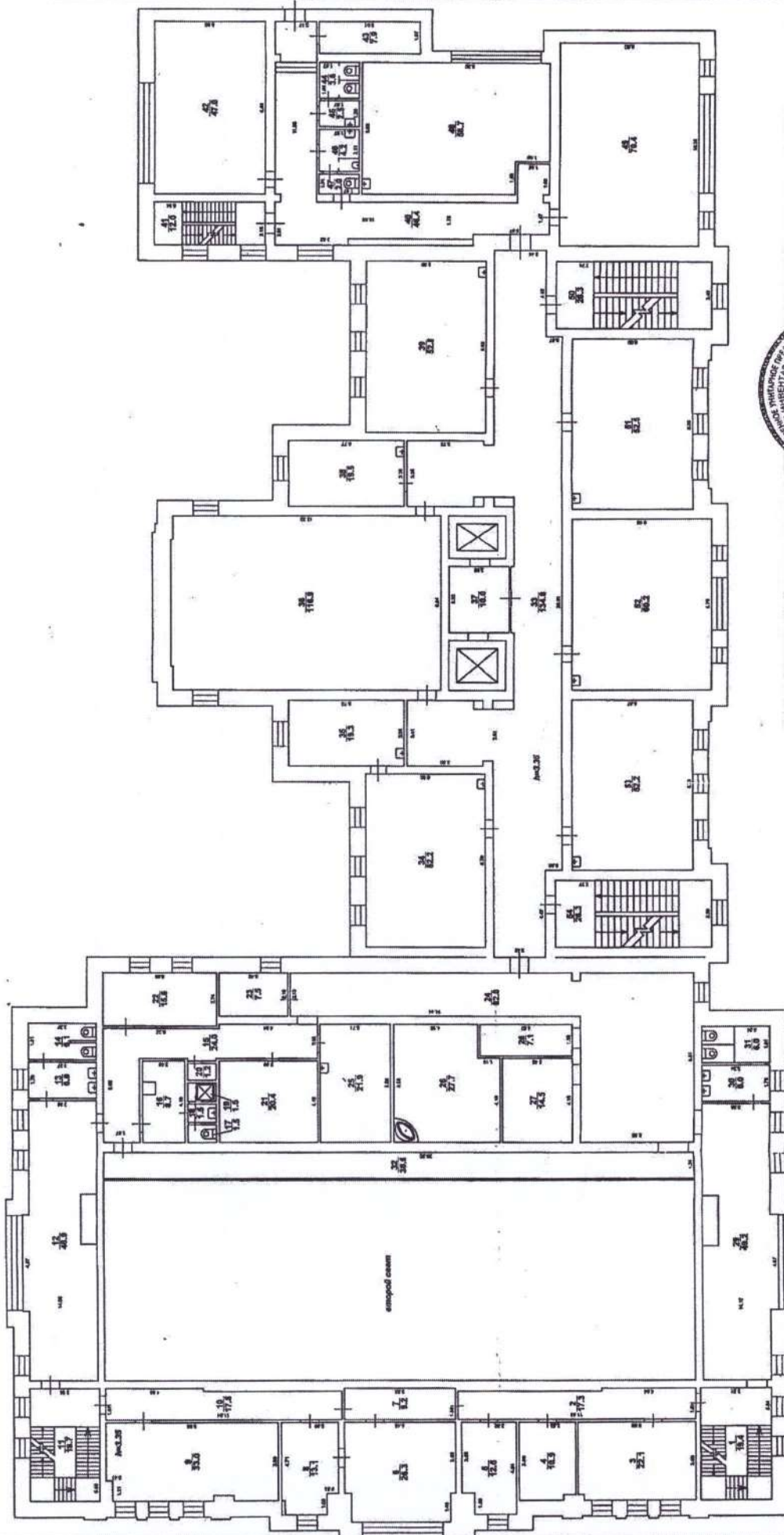

Отдел приема и выдачи документов Заводского района ГУП "Сартехинвентаризация"	
Начальник 05.06.2012 г.	Постажный план Нежилое здание (общая или часть объекта)
Проверил: 05.06.2012 г.	Т. Саратов, ул. Большая Садовая, дом 137
Исполнитель: 05.06.2012 г.	Лист 5 Листов 11 Масштаб 1:200

Лит.Ф - 4 этаж

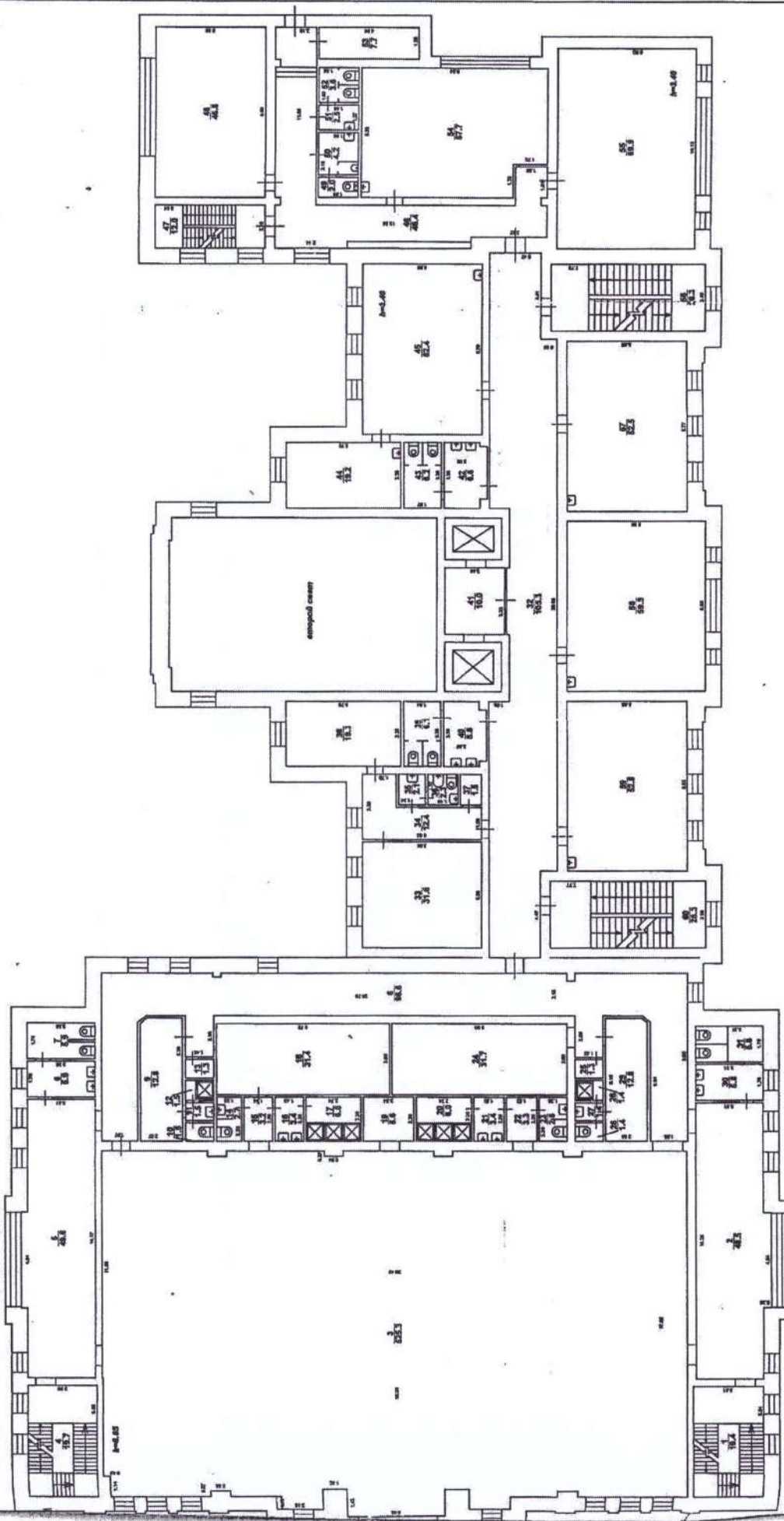

Отдел приема и выдачи документов Заводского объединения «Ирбит» Заводского района ГУП «Сартехинвентаризация»	
Начальник 05.06.2012 г.	Постановленный план Нежилое здание (объект для учета объектов)
Проверит: 05.06.2012 г.	Объект, ул. Большая Сартовая, дом 137
Исполнитель: 05.06.2012 г.	Лист 6 Листов 11 Масштаб 1:200

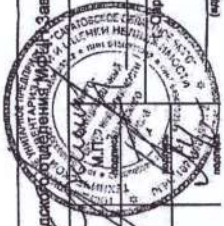

Лит.Ф - 5 этаж

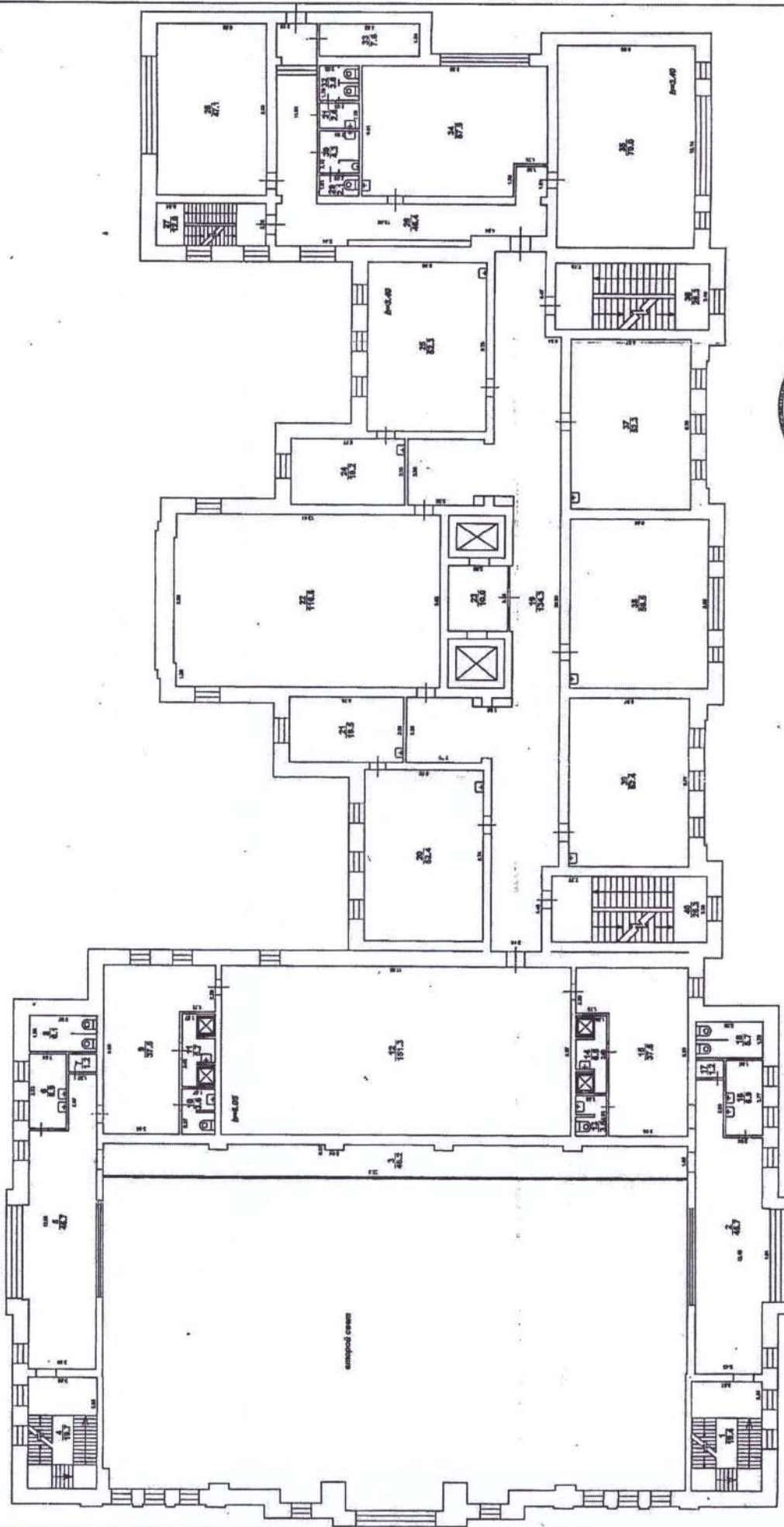

Отдел приема и выдачи документов Заворского отделения МУП «Сартехинвентаризация»	
Начальник 05.08.2012 г.	Федоров А.В.
Проверил: 05.08.2012 г.	Баранов С.Н.
Исполнитель: 05.08.2012 г.	Аверьянов С.В.
Постажный план Нежилое здание (объект или часть объекта) г. Саратов, ул. Большая Садовая, дом 137	
Лист 7	Листов 11
Масштаб 1:200	

Лит.Ф - 6 этаж

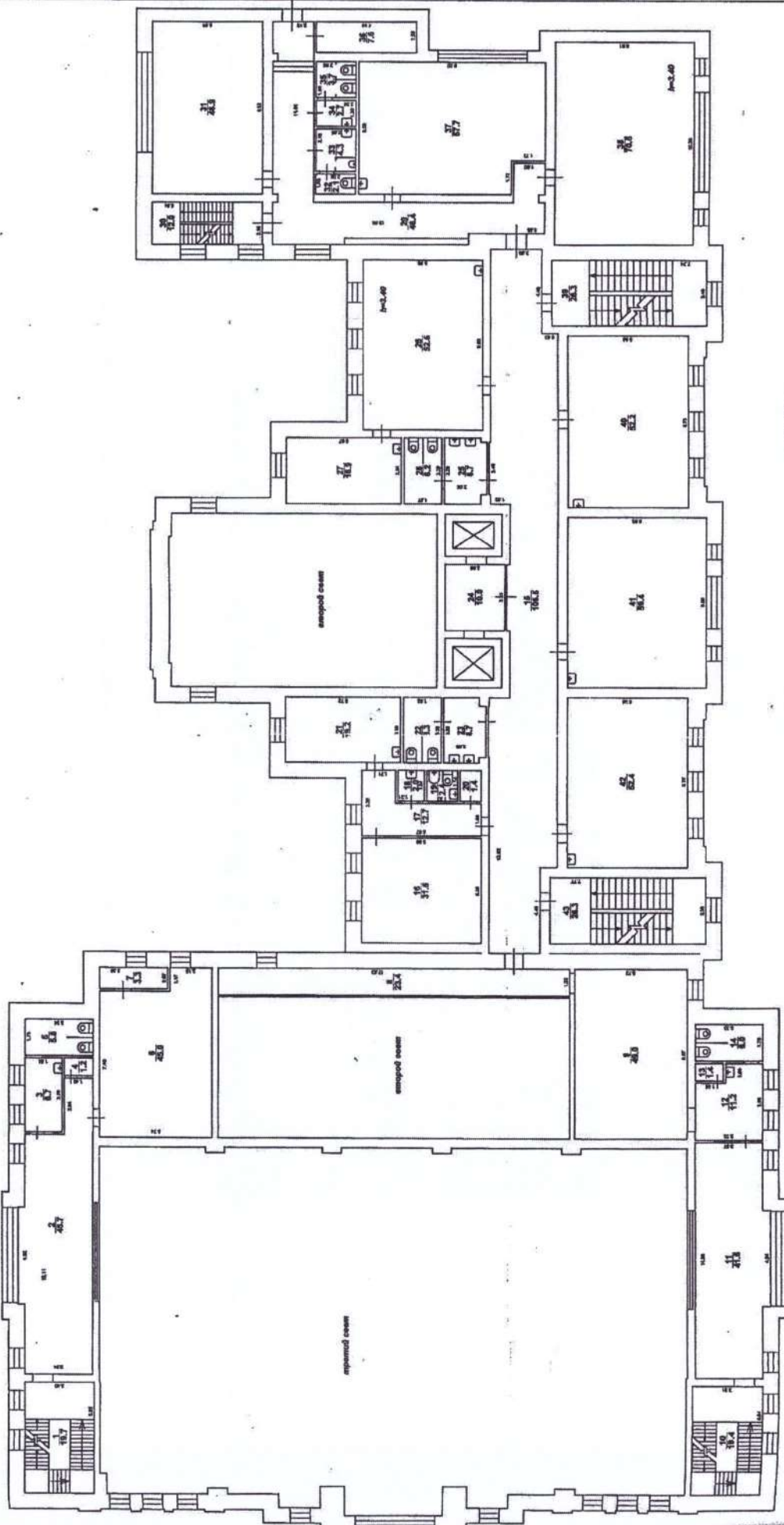

Отдел приема и выдачи документов Федеральное агентство по техническому регулированию и метрологии ГУП "Сертификация"

Начальник 05.06.2012 г.	Федоров А.В.	Поставочный план
Проверил: 05.06.2012 г.	Баранов С.Н.	Нежилое здание (объект или часть объекта)
Исполнитель: 05.06.2012 г.	Аверьяков С.В.	г. Саратов, ул. Большая Саратовская, дом 137
		Лист 8
		Листов 11
		Масштаб 1:1000

Лит.Ф - 7 этаж

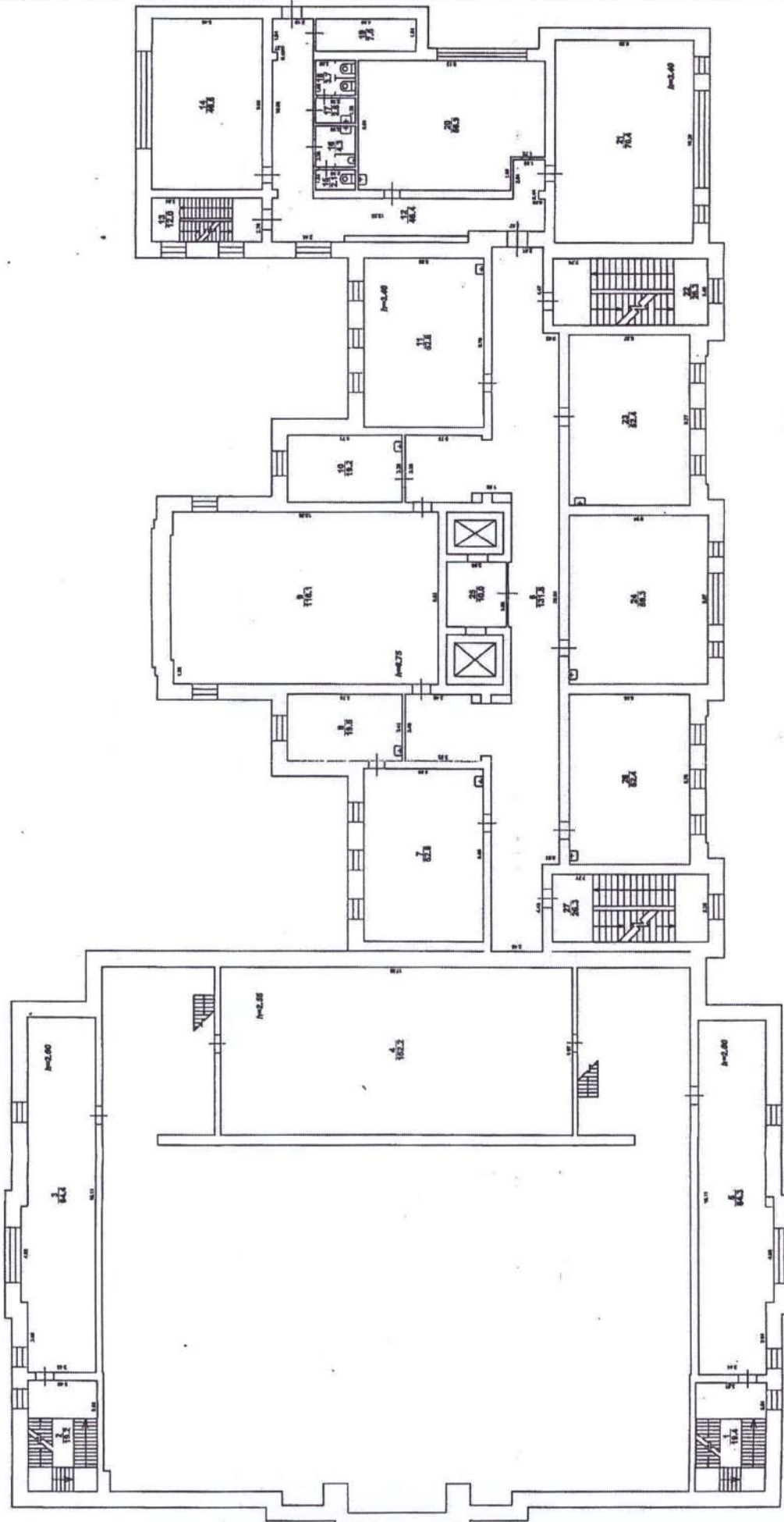

Отдел приема и выдачи документов Заводского отделения ФГУП "Саратовская организация"	
Начальник 05.06.2012 г.	Поступочный план Нежилое здание (объекта или части объекта)
Проверил: 05.06.2012 г.	г. Саратов, ул. Большая Саратовская, дом 137
Исполнитель: 05.06.2012 г.	Лист 9 Листов 11 Масштаб 1:200

Лит.Ф - 8 этаж

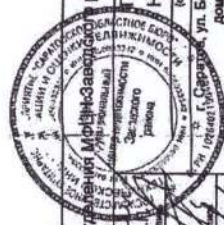
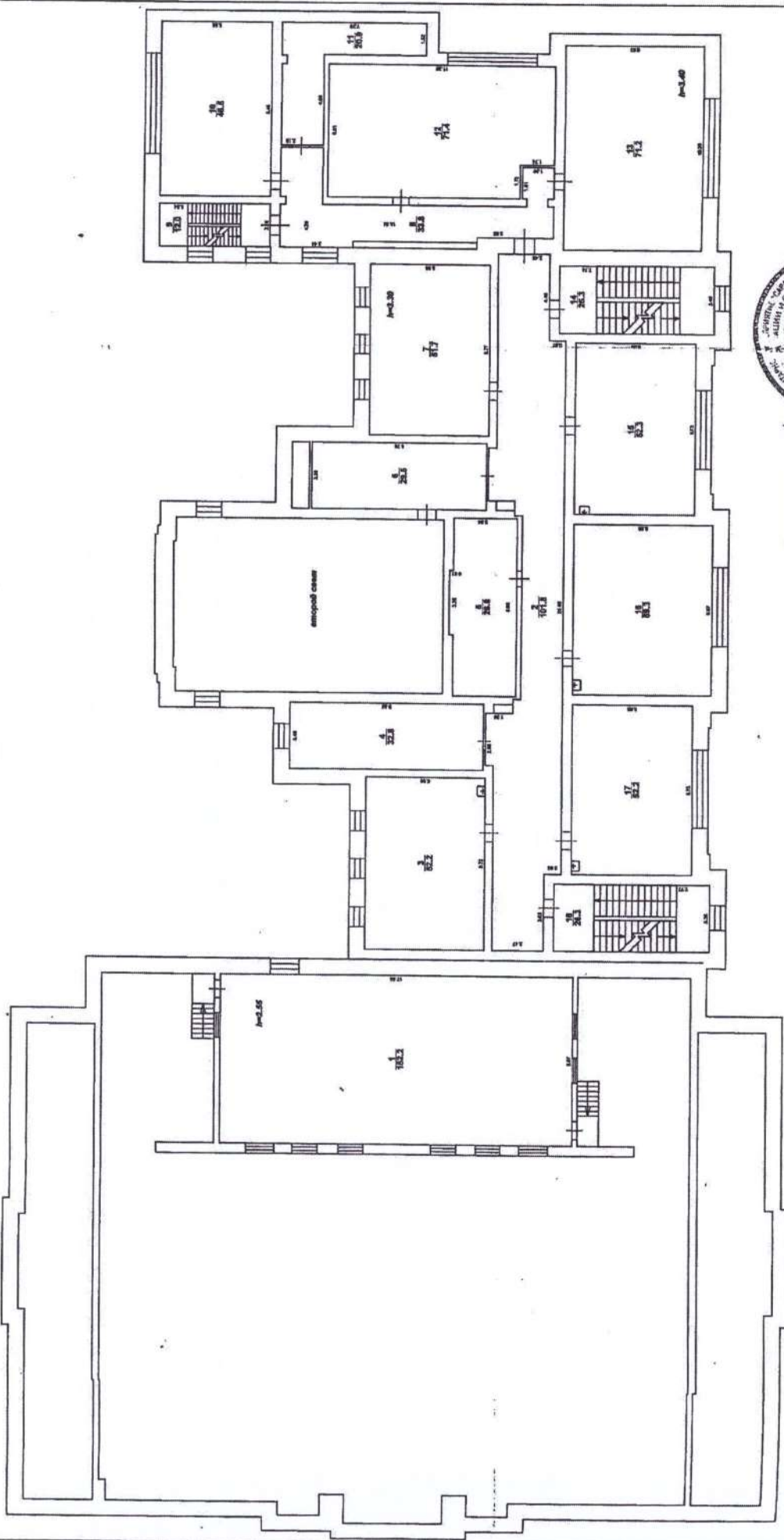

Отдел приема и выдачи документов Заводского отделения МУП «Заводской район» ГУП «Сартехинвентаризация»	
Начальник 05.06.2012 г. Федоров А.В.	Поставленный план Нежилое здание (объект или часть объекта)
Проверил: 05.06.2012 г. Баранов С.Н.	ул. Большая Садовая, дом 137
Исполнитель: 05.06.2012 г. Амрыланов С.В.	Лист 10 Листов 11 Масштаб 1:200

Лит.Ф - кровля

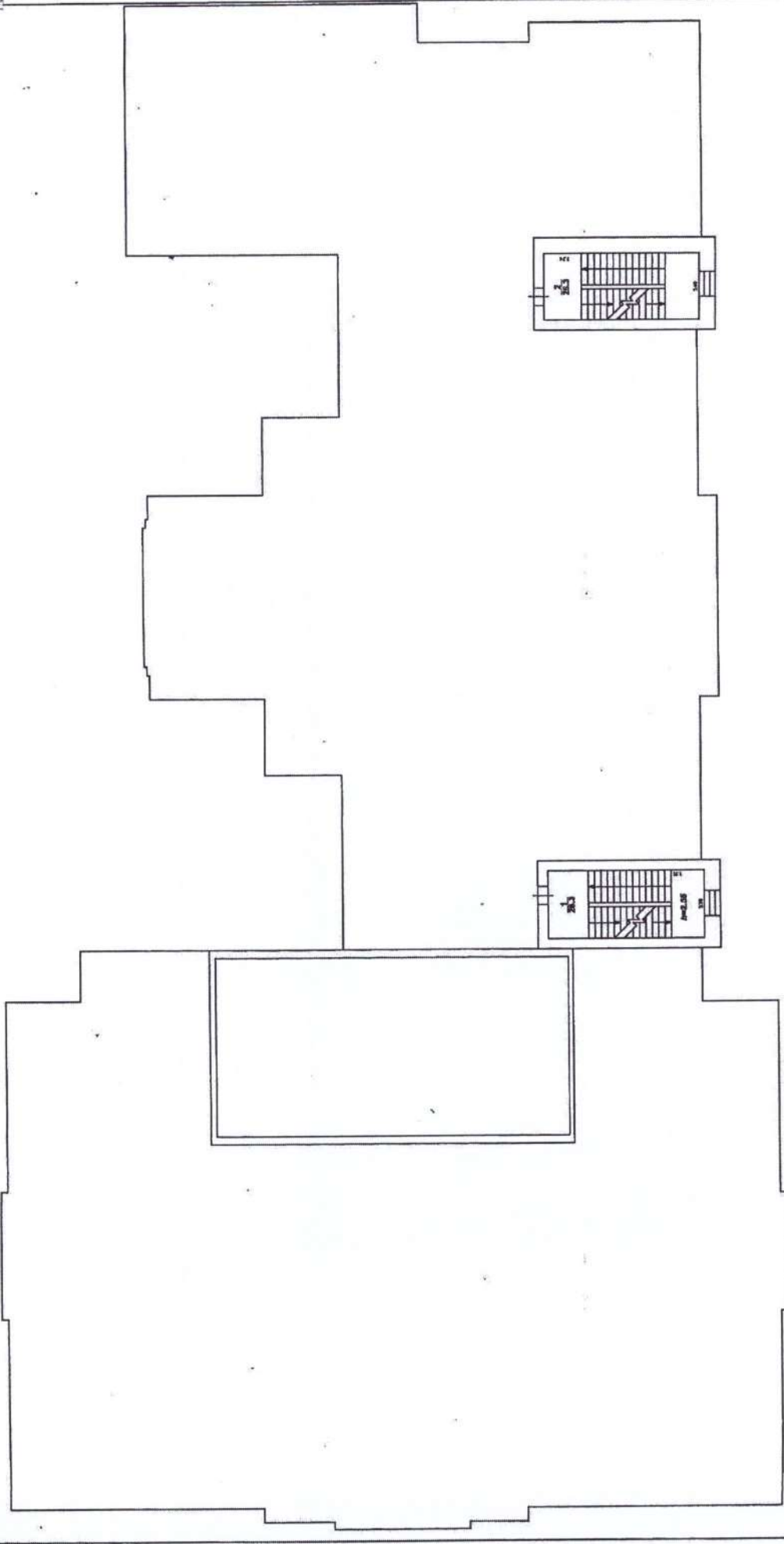

Отдел приема и выдачи документов Заводского района ГУП "Сартаховинвентаризация"		МуЦН Заводского района ГУП "Сартаховинвентаризация"	
Начальник 05.06.2012 г.	Федоров А.	Постажный план Нежилое здание (объект или часть объекта)	Лист 11
Проверил: 05.06.2012 г.	Баранов С.И.	г. Саратов, ул. Большая Садовая, дом 137	Листов 11
Исполнитель: 05.06.2012 г.	Аверьянов С.В.	(часть объекта или часть объекта)	Масштаб 1:200



Инвентарный номер

63:401:003:000205880:V

Реестровый номер

20588:100615:003:000205880:V

Кадастровый номер

ГОСУДАРСТВЕННОЕ УНИТАРНОЕ ПРЕДПРИЯТИЕ

"САРАТОВСКОЕ ОБЛАСТНОЕ БЮРО ТЕХНИЧЕСКОЙ ИНВЕНТАРИЗАЦИИ И ОЦЕНКИ НЕДВИЖИМОСТИ"

МФЦН Заводского района

Технический паспорт

объекта недвижимости нежилого фонда - сооружение

Сооружение-Спортивные площадки

Изготовлен

30.06.2015

адрес объекта :

область

САРАТОВСКАЯ

район (город)

САРАТОВ

технический адрес

Природный парк "Кумысная поляна", квартал 27, выдел 3

Назначение

сооружение

Использование

сооружение

I. Сведения о принадлежности объекта

Субъект права	Форма собственности	Доля	Документ-основание	Дата и номер государственной регистрации
			Учётная запись	

II. Общие сведения

Литера	Часть объекта	Наименование объекта	Год постр-ки	Год посл. кап. ремонта	Материал, конструкция	Параметр основной	Тип параметра
V		Сооружение-Спортивные площадки				1212	Общая площадь (кв.м)
	1		2006	-	асфальт	670	Общая площадь (кв.м)
	2		2006	-	грунт	542	Площадь (кв.м)

III. Параметры объекта (частей объекта)

Литера	Часть объекта	Площадь (кв_м)
V	1	670
V	2	542

IV. Определение износа недоступных осмотру конструктивных элементов

Литера	Часть объекта	Наименование конструктивных элементов	Фактически прослуженное время, лет	Предположительный срок службы, лет	Средний нормативный срок службы, лет	Формула расчета износа недоступных осмотру конструктивных элементов	Износ, %
V		Сооружение-Спортивные площадки					
	1						0
	2						0

V. Определение стоимости объекта и его элементов

Литера	Сборник	Таблица	Раздел	Ед. измерения	Кол-во единиц	Стоимость единицы	Кэфф. на гр. кап-ти	Попр. на отл-ие от аналога	Прочие коэфф.	Стоимость ед. с погр. коэфф.	Восст. стоимость (цены 69г)	Инфляц. коэфф-циент	Восст. стоим. в ценах т.г.	% износа	Инвентаризационная стоимость, руб.
V	35	3	а	шт.	1	2830,00	1	1	1	2830,00	2830	44,3729	125575	0	125575
V	35	3	б	шт.	1	580,00	1	1	1	580,00	580	44,3729	25736	0	25736
Итого по лит. V											3410		151311		151311
Итого по объекту											3410		151311		151311

VI. Описание конструктивных элементов

Литера	V				Назначение	сооружение				Группа капитальности	I	
Название	Сооружение-Спортивные площадки											
Сборник	35	Таблица	3	Раздел	а							
№	Наименование конструктивных элементов	Описание конструктивных элементов	% износа элемент	Техническое состояние конструктивных элементов	Удельный вес по таблице	Поправки к удельным весам	Удельные веса после поправок	Средневзвешенный % износа				
1	Площадка с асфальтовым покрытием и со щитами на металлических фермах	есть	0	хорошее	100	1,00	100,00	0,00				
Итого							100	0				

Литера	V				Назначение	сооружение				Группа капитальности	I	
Название	Сооружение-Спортивные площадки											
Сборник	35	Таблица	3	Раздел	б							
№	Наименование конструктивных элементов	Описание конструктивных элементов	% износа элемент	Техническое состояние конструктивных элементов	Удельный вес по таблице	Поправки к удельным весам	Удельные веса после поправок	Средневзвешенный % износа				
1	Площадка с земляным покрытием и со щитами на деревянных столбиках	есть	0	хорошее	100	1,00	100,00	0,00				
Итого							100	0				

VII. Экспликация площади земельного участка

Площадь участка, кв.м.				
по документам	застроенная		незастроенная	
	строения	сооружения	грунт	зелёные насаждения
		1212,0		

VIII. Сведения об обследованиях объекта

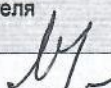
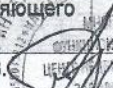
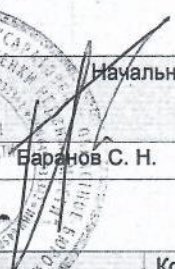
Дата окончания обследования	Вид обследования	Ф.И.О. и подпись исполнителя	Ф.И.О. и подпись проверяющего	Начальник
10.06.2015	Первичная инвентаризация	Аверьянов С.В. 	Самохина Н.В. 	Баранов С.Н. 



IX. Перечень прилагаемых документов

№ п/п	Наименование	Количество листов
№1	Ситуационный план	1

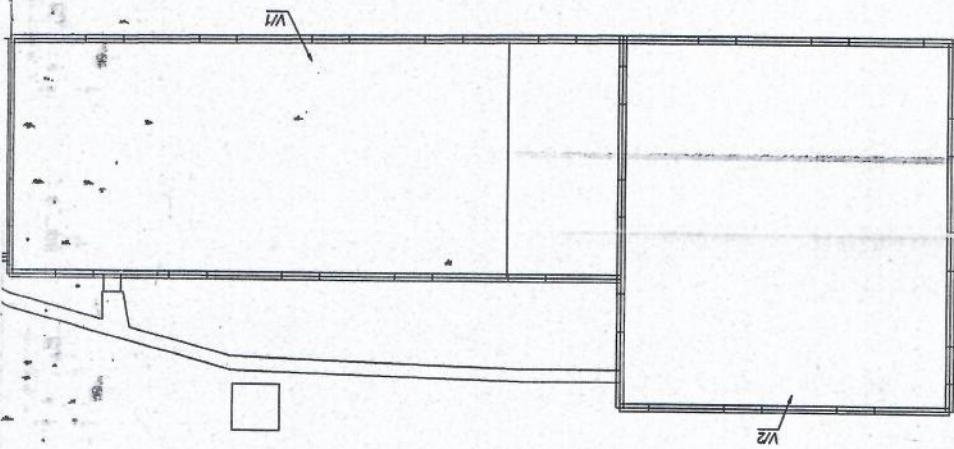

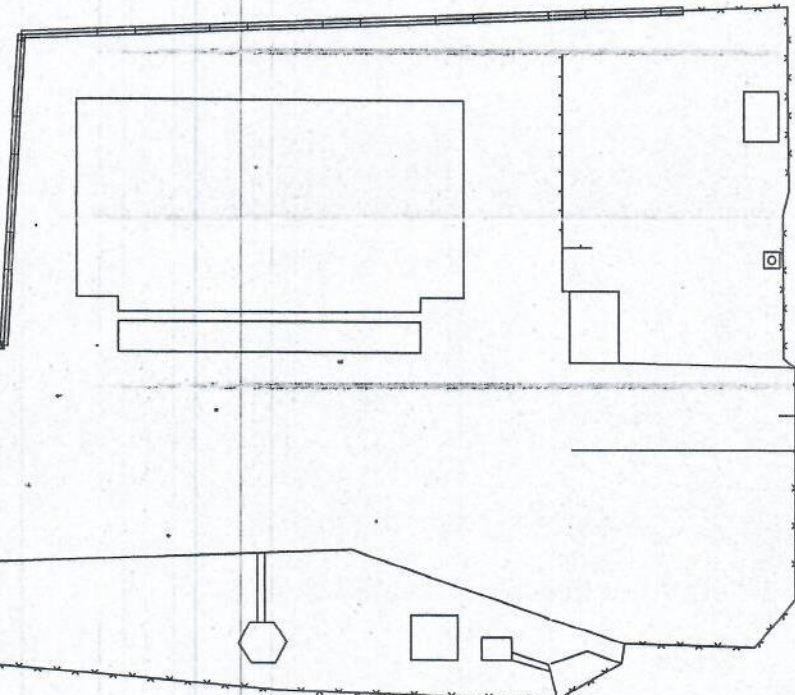

Отдел приема выдачи документов Заводского отделения МФЦН Заводского района ГУП "Сартехинвентаризация"

<p>Начальник 30.06.2015</p>	<p>Баранов С.Н. Много-функциональный центр обслуживания населения Заводского района</p>	<p align="center">Ситуационный план Сооружение-спортивные площадки <small>(объекта или части объекта)</small></p> <p align="center">Саратовская обл., Саратовский район, Природный парк "Кумысная поляна", квартал 27, выдел 3 <small>(адрес объекта или части объекта)</small></p>	
<p>Проверил: 30.06.2015</p>	<p>Самохина Н.В.</p>		<p>Лист 1</p>
<p>Исполнитель: 30.06.2015</p>	<p>Аверьянов С.В.</p>		<p>Листов 1</p>
		<p>Масштаб 1:500</p>	



ИНВЕНТАРНАЯ КАРТОЧКА УЧЕТА НЕФИНАНСОВЫХ АКТИВОВ № 2

Балансодержатель
Структурное подразделение
Наименование объекта (полное)
Назначение объекта
Организация - изготовитель (поставщик)
Вид объекта
Местонахождение объекта (адрес)
Ответственное (-ые) лицо (-а)
Единица измерения: руб

федеральное государственное бюджетное образовательное учреждение высшего образования "Саратовский государственный медицинский университет имени В.И.Разумовского" Министерства здравоохранения Российской Федерации
ФГБОУ ВО СГМУ им. В.И. Разумовского
Спортивные площадки S=1212 м2
иное движимое
(недвижимое, особо ценное движимое, иное движимое)
г.Саратов, 2-ая Дачная
Абубикеров Олег Михайлович

Форма по ОКУД
Дата открытия
Дата закрытия
по ОКПО
Амортизационная группа
по ОКПО
Аналитическая группа
Номер*
по ОКЕИ

КОДЫ	
0504031	
28.02.2006	
01963503	
6	
30	
383	

Инвентарный номер

000000003000008

Номер счета

0000000000000000.2.101.32.310

Дата формирования карточки (по требованию)

17.01.2024

1. Сведения об объекте

Марка, модель, проект, тип, порода, паспорт, чертеж и т.п.	Номер(код) объекта (детали)			Дата выпуска, изготовления (иное)	Дата ввода в эксплуатацию	Документ, устанавливающий правообладание (обременение)			
	реестровый	заводской	иной			вид права (обременения)	дата	номер	примечание
1	2	3	4	5	6	7	8	9	10
					28.02.2006				

2. Стоимость объекта, изменение балансовой стоимости, начисление амортизации

Изменение стоимости объекта		Первоначальная стоимость объекта	Первоначальная амортизация			Первоначальное обесценение			Сумма начисленного обесценения	Остаточная стоимость				
причина	документ наименование, номер	сумма	Балансовая (восстановительная) стоимость	Срок полезного использования	Амортизация		метод начисления							
					дата окончания	норма, % месячная годовая	сумма начисленной амортизации	наименование	начало начисления	окончание начисления				
2	3	4	5	6	7	8	9	10	11	12	13	14	16	15
			367 545,36	180	Февраль 2021	0,556	6,667	367 545,36	Линейный	Январь 2014	Апрель 2021			0,00
По состоянию на дату формирования:		Итого	452 545,36				Итого	452 545,36				Итого		0,00

Справочно балансовая стоимость в валюте

(наименование валюты)

код по ОКВ

сумма

* Кадастровый номер земельного участка, на котором расположен объект (недвижимость).

3. Сведения о принятии к учету и о выбытии объекта

Оборотная сторона ф.0504031

Отметка о принятии
объекта к учету

Документ		
наименование	дата	номер

Отметка о выбытии
объекта

Документ			Причина списания
наименование	дата	номер	

4. Сведения о внутреннем перемещении объекта и проведении ремонта

Накладная		местонахождение объекта	Ответственное(-ые) лицо(-а)	Проведение ремонта						
дата	номер			документ			сумма затрат	гарантийный талон (сертификат)		
1	2			наименование	дата	номер		номер	дата	срок действия
	00000085	ЛЫЖНАЯ БАЗА	Федоров Станислав Яковлевич	5	6	7	8	9	10	11
01.02.2022	00000076	ЛЫЖНАЯ БАЗА	Абубикеров Олег Михайлович							

5. Краткая индивидуальная характеристика объекта

Наименование признаков, характеризующих объект*	Материалы, размеры и прочие сведения					Содержание драгоценных материалов (металлов, камней и т.п.)				
	основной объект	наименование важнейших комплектующих (деталей, узлов, пристроек, приспособлений и принадлежностей), относящихся к основному объекту				наименование		единица измерения		количество (масса)
		3	4	5	6	объекта (детали)	драгоценного материала	наимено- вание	код по ОКЕИ	
1	2	3	4	5	6	7	8	9	10	11

* Для животных (многолетних насаждений, земельных участков) - порода (породность), кличка, масть, приметы (количество деревьев (кустов), номер участка (полосы), площадь в квадратных метрах).
Приложение. Документация на объекты основных средств (паспорт, свидетельство, чертеж, модель, тип, марка и др.) на _____ л. в _____ экз.

Карточку заполнил

_____ (должность)

_____ (подпись)

_____ (расшифровка подписи)